unicef

TÜRKİYE MİLLİ KOMİTESİ

İHSAN DOĞRAMACI'DAN GÜNÜMÜZE (1958-2018)

UNICEF TÜRKİYE MİLLİ KOMİTESİ

unicef

TÜRKİYE MİLLİ KOMİTESİ

İHSAN DOĞRAMACI'DAN GÜNÜMÜZE (1958-2018)
UNICEF TÜRKİYE MİLLİ KOMİTESİ

İHSAN DOĞRAMACI'DAN GÜNÜMÜZE (1958-2018)
UNICEF TÜRKİYE MİLLİ KOMİTESİ

YAYIN SAHİBİ

UNICEF Türkiye Milli Komitesi

Başkanlık - Genel Merkez;
Bilkent Üniversitesi Merkez Kampüs 2.Cadde 3.Sokak
06800 - Bilkent - Ankara
Telefon: +90 312 290 33 90 / Fax: +90 312 266 41 15

Genel Müdürlük;
Evliya Çelebi Mh. Refik Saydam Cad. Haliç Apt. No:23/9
34430 Beyoğlu - İstanbul
Telefon: +90 212 252 52 22 / Fax: +90 212 252 97 27
www.unicefturk.org

UNICEF Türkiye Milli Komitesi Kamu yararına çalışan dernekler statüsünde olup, bağışlarınız vergi indirimine tabidir.

Bağışlarınız için;
Genel Bağış Hesabı;
Türkiye İş Bankası IBAN : TR59 0006 4000 0014 2380 0005 00

Acil Durum Hesabı;
Türkiye İş Bankası IBAN : TR74 0006 4000 0014 2380 0010 06

YAYINA HAZIRLAYANLAR

UNICEF Türkiye Milli Komitesi Başkanı
Prof. Dr. Tezer KUTLUK

Başkan Danışmanı
Alanor OLALI

UNICEF Türkiye Milli Komitesi Çalışanlarından
Ayşegül ACARER ADA
Deniz ERTUNA

Görsel Tasarım
Fehmi Soner MAZLUM
Özge MAZLUM

Basım Yeri
Meteksan Matbaacılık ve Teknik Sanayi Ticaret A.Ş.
Üniversiteler Mh., Şht. J. Astgm. Mustafa Tayyar Can Cad.
No:3, 06800 Çankaya/Ankara

Bu kataloğun basımı Meteksan Matbaacılık ve Teknik Sanayi Ticaret A.Ş.'nin UNICEF Türkiye Milli Komitesi'ne bağışıdır.

Birinci Baskı
Ağustos 2018

ISBN
978-605-81321-0-8

Türkçe
Öğreniyorum
Çalışma Kitabı
7

İHSAN DOĞRAMACI'DAN GÜNÜMÜZE (1958-2018)
UNICEF TÜRKİYE MİLLİ KOMİTESİ

1958 yılında Prof. Dr. İhsan Doğramacı'nın Başkanlığından bugüne kadar faaliyetlerine aralıksız devam eden UNICEF Türkiye Milli Komitesi'nin geride bıraktığı 60 yıl içerisinde "Her Çocuk İçin" mottosuyla gerçekleştirdiği faaliyetleri özetleyen bir arşiv kataloğudur.

Türkiye'de, "beslenme" ve "sağlık" projelerinin ardından devam eden "eğitime destek" kampanyaları, "kız ve erkek çocuklar arasında eğitimde eşitlik", "engeli olan çocuklar", "çocuk dostu şehirler", "çalışan çocuklar", "Türkiye'deki Suriyeli Çocuklar", ayrıca dünyada ve ülkemizde deprem ve sel felâketleri vb acil durumlarda gerçekleştirilen faaliyetleri, tanıtım ve kaynak oluşturma çerçevesinde, ilk kez bir araya getirilen arşiv malzemelerini kurumsal belleğe dönüştürme amacı da taşıyan bu katalog, 700'ün üzerinde fotoğraf ile UNICEF Türkiye Milli Komitesi ile yolları kesişen çok sayıda tanınmış kişi ve kuruluşun desteklerini de belgeliyor.

unicef
TÜRKİYE MİLLİ KOMİTESİ

UNICEF TÜRKİYE MİLLİ KOMİTESİ
KURUCU ÜYELERİMİZ

PROF. DR.
İHSAN
DOĞRAMACI

PROF. DR.
BURHAN SAY

PROF. DR.
VEDAT SEZER

PROF. DR.
YUNUS MÜFTÜ

PROF. DR.
MÜNEVVER
BERTAN

PROF. DR.
TUĞRUL
PIRNAR

PROF. DR.
ÜMİT SAATÇİ

GÜNDOĞDU
AKKOR

KÂMİL
YÜCETÜRK

PROF. DR.
YAVUZ RENDA

PROF. DR.
EREN KUM

PROF. DR.
BEDİA VARDAR

UNICEF TÜRKİYE MİLLİ KOMİTESİ
YÖNETİM KURULU*

PROF. DR.
TEZER KUTLUK
BAŞKAN

PROF. DR.
MÜNEVVER
BERTAN
YÜRÜTME KURULU ÜYESİ

PROF. DR.
ŞENCAN ÖZME
YÜRÜTME KURULU ÜYESİ

PROF. DR.
ENVER
HASANOĞLU

NİLGÜN
BARAY

SEDAT ERGİN

DR.
SANİ ŞENER

ALİ HAYDAR
KURTDARCAN

BÜLENT
AKGERMAN

OYA
CANGÜLOĞLU

ORHAN HALLİK

** Yönetim Kurulu Üyeleri; Başkan ve Yürütme Kurulu Üyeleri hariç üyelik tarihlerine göre sıralanmıştır.*

Prof. Dr. Tezer Kutluk
UNICEF Türkiye Milli Komitesi Başkan

TÜRKİYE'DEN UNICEF'E UZANAN YOL: UNICEF TÜRKİYE MİLLİ KOMİTESİ

Dile kolay 70 yıl! 2016 yılı UNICEF'in kuruluşunun 70. yılıydı. Şimdi 70 yılı çoktan geride bıraktık. UNICEF'in Türkiye öyküsü ise 1951'de başladı. Takip eden yıllarda 1956'da Türkiye Milli Komitesi kuruldu. 1946 yılında Dünya Sağlık Teşkilatının kuruluş belgesinde imzası olan İhsan Doğramacı, 50'li yıllarda "Daha ileriye! En iyiye!" sloganı ile bugünkü Hacettepe Üniversitesi'nin çekirdeği olan Hacettepe Çocuk Hastanesi'nin kuruluşu ile meşguldü. UNICEF Türkiye Milli Komitesinin öncülüğünü üstlenmekte gecikmedi. Ülkemizde bilime ve yükseköğretime damgasını vuran İhsan Doğramacı, bu önemli kuruluşun başına geçerek ülkemiz ve dünya çocukları için önemli bir adım daha atmış oluyordu.

Uluslararası UNICEF'te yıllarca üst seviyede görev yaptı (Ayrıntıları diğer sunumlarda verildiği için burada onlara değinmiyorum). Bu vesile ile kurucumuz Prof. Dr. İhsan Doğramacı ve sonrasında UNICEF Türkiye Milli Komitesi başkanlığını yürütmüş sayın Prof. Talât Halman'ı saygı ve şükranla anıyorum.

Nereden bilecektim ki, Hacettepe Üniversitesi Çocuk Hastanesinin başasistanlığını yaptığım 1985 yılında, Doğramacı Hocamızın çok önemli rol oynadığı, Türkiye'nin o güne kadar en geniş kapsamlı aşı kampanyasının başlatıldığı sırada, Hocabey, beni ve arkadaşlarımı UNICEF Başkanı James Grant ile görüştürürken, James Grant bizlere Türkiye'de çocuk sağlığı için ne düşündüğümüzü sorarken, aslında Doğramacı Hoca, bizleri bugünlere hazırlıyor, 30 yıl sonrasının Milli Komite başkanını eğitiyor, gelecek kuşaklara yatırım yapıyordu. Nereden bilecektim ki, Doğramacı Hocanın kurduğu Gülveren Ana ve Çocuk Sağlığı Merkezini UNICEF iyi Niyet elçisi Audrey Hepburn ziyaret ederken, aslında bulunduğum ortam geleceğin liderlerini yetiştiriyordu. İşte Doğramacı Hoca, UNICEF Türkiye Milli Komitesini gelecek kuşaklara böyle taşıdı.

UNICEF Milli Komiteleri UNICEF'in global organizasyonunun ayrılmaz bir parçası ve yine UNICEF'in kendine özgü özelliğidir. Dünyada 34 Milli Komite vardır ve hepsi de bağımsız, yerel, hükümet dışı kuruluşlardır. Kendilerini UNICEF'e adamışlardır ve en önemli görevleri, kişilerden, kuruluşlardan, UNICEF için fon toplamak; ülkelerinde çocuk haklarını tanıtmak; çocukları tehdit eden yoksulluk, her türlü felâket, silahlı çatışma, istismar ve sömürüyle ilgili her unsurun görünür olmasını sağlamaktır. UNICEF'in bütçesi tamamen gönüllü katkılardan oluşur ve toplu olarak Milli Komitelerden sağlanan fon, Örgüt'ün

yıllık gelirinin üçte-birini oluşturur. Bu gelir, şirketler, sivil toplum kuruluşları ve dünya genelinde 6 milyondan fazla kişinin katkılarıdır.

Milli Komitelerin olduğu ülkelerde ayrıca bir UNICEF Temsilciliği bulunmaz iken, Türkiye, hem Milli Komite ve hem de UNICEF Temsilciliği'nin bulunduğu tek ülkedir (Temsilcilikler- Ülke Ofisleri, ülkelerde, Hükümetlerle birlikte çocuklarla ilgili projeler üretir ve yine birlikte bu projeleri hayata geçirirler). Bu güzel istisnayı kıymetli Kurucu Başkanımız İhsan Doğramacı'ya borçluyuz. Hocamız, bu konuda da önder ve tek olmuş, ileri görüşü ile Türkiye'nin önemli potansiyeli olduğunu bilerek Milli Komitemizi geliştirmiştir. Milli Komitemiz yıllardan beri, diğer Milli Komiteler arasında, hiç de küçümsenmeyecek ölçülerde fon toplamakta, çocuk haklarının savunuculuğunu yapmakta, UNICEF'in Ülkemizdeki ve Dünyadaki çalışmalarını tanıtmakta ve onlara önemli katkılar sağlamaktadır.

Bu katalogda "1958'den 2018'e" sloganı ile 60 yıldır yaptıklarımızdan seçtiğimiz örnekleri sizlerle paylaşmak istedik. 60'lı-70'li yıllarda Kurucu Başkanımız İhsan Doğramacı'nın UNICEF ve Milli Komiteyle ilgili kendi yürüttüğü çalışmaların dışında, ki onlar da oldukça eksik, elimizde fazla bir veri yok. Yıllar içinde taşınmalar, personel değişiklikleri ve başka nedenlerle birçok fotoğraf ve bilginin yokluğunu hissetmekteyiz. Bu eksiklerine rağmen kataloğumuzu önemli bir hazine olarak görmekteyiz.

UNICEF'in gelirinin sadece gönüllü katkılardan oluştuğu gerçeğiyle, bunca yıldır destek sağlayan kişi ve kuruluşların varlığının önemini burada bir kere daha vurgulamak isterim. Milli Komite'ye, UNICEF'e, ülkemiz ve dünya çocuklarına yapılan büyük küçük her türlü destek bizler için çok değerli. Büyük kişisel bağışları kataloğumuzda değerlendirmeye çalıştık; yine, UNICEF'e büyük bağışlarda bulunmuş şirket isimlerini listeledik. Yıllar içinde şirket ve kuruluşlarla basın toplantıları yaptık, sahada çalışmalara gittik, bunlarla ilgili fotoğrafları da arşivliyoruz. UNICEF'in globalde çok önem verdiği, "aylık bağışçı" çalışmamız da giderek gelişmekte. Binlerce insanın seve seve katıldığı "yüz yüze" programına giren kişileri burada belirtme imkânımız yok. Ama onlar projelerimize harcanan bütçemizi belirlememize büyük oranda yardımcı olmaktalar ve bizim için çok önemliler.

Burada, halen desteklerini sürdüren Doğramacı Ailesine, bugüne kadar hizmet eden Yönetim Kurulu Üyelerimize, Komitemiz çalışanlarına, teker teker bütün İyi Niyet Elçilerimize, Bilkent Üniversitesi UNICEF Dostları Merkez Komitesi üyelerine, Ülke Ofisi önceki ve bugünkü başkan ve çalışanlarına, Bilkent Üniversite'sine, New York ve Cenevre Ofisi çalışanlarına, iş birliği yaptığımız devlet kuruluşlarına, sivil toplum kuruluşlarına, tüm bağışçılarımıza, bunca yıldır UNICEF'e desteğini esirgemeyen vatandaşlarımıza şükranlarımı sunuyorum.

''Nice yıllara hep birlikte, çocuklar için'' dileğiyle...

Carol Bellamy
1995 - 2005 arası UNICEF Genel Başkanı

Children in His Heart – Youth on His Mind (Kalbinde Çocuklar, Aklında Gençler) kitabından alıntılar.

Prof. Dr. İhsan Doğramacı UNICEF YÖNETİM KURULUNDA EN UZUN SÜRE GÖREV YAPAN DELEGE

1956 da dünya bugünkünden çok farklıydı. Birleşmiş Milletler gibi, UNICEF de hâlâ nispeten yeniydi. İkinci Dünya Savaşından sonra UNICEF'in çalışmalarına destek amacıyla sanayileşmiş birçok ülkede Milli Komiteler kurulmuştu. Dr. İhsan Doğramacı ismi Türkiye sınırlarının ötesinde, uluslararası pediatri çevrelerinde, büyük bir saygı görüyordu.

O yılda, Dr. Doğramacı çalışma arkadaşlarıyla birlikte UNICEF Türkiye Milli Komitesini kurduğunda bu üç unsur kaynaştı. İki yıl sonra Komitenin başkanlığını üstlendi. Çocukların dünya genelindeki davaları için müthiş bir güç doğmuş oldu.

İhsan Doğramacı kendisini Türkiye'nin ilerlemesine destek vermeye yöneltti. Halk sağlığı ve çocukların yaşatılması bu vizyonun mihenk taşlarıydı. Okuryazarlıktan akademik mükemmeliyete kadar eğitim ise bunun doğal sonucuydu. Türkiye'nin kırsalını yoğun bir şekilde dolaşıp, buralarda çalışmış olması hasebiyle kalkınma ve büyümenin olmazsa olmazının "insana yatırım" olduğunu biliyordu. Türkiye'nin bu alanlarda kaydettiği olağanüstü değişimin her alanına damga vuran birisiydi.

İhsan Doğramacı, UNICEF (New York) Yönetim Kurulunda en uzun görev yapmış delege olmanın seçkinliğini taşımaktadır. Dört UNICEF Genel Başkanını da böylelikle tanımış oldu; 1966 ve 1967 yıllarında Program Komitesi'nin Başkanlığını; iki kez de UNICEF Yönetim Kurulu Başkanlığını (1968 ve 1969) yürüttü. Bu uzun ve verimli iş birliği süresince Doğramacı'nın liderliği ve önderliği çok kıymetliydi. İlk elden sahip olduğu tarihi bakış açısı ile Birleşmiş Milletler içerisinde eşsiz, siyaset dışı bir kuruluş olan UNICEF'in menfaatlerini savundu.

Benim kıymetli selefim James Grant'ın geliştirdiği Çocukların Yaşatılması Devrimi'nin temel unsurlarından biri olan Genişletilmiş Bağışıklama Programının bir parçası da sayılabilecek, Ulusal Aşı Kampanyasında (1985) önemli rol aldı. Bağışıklama elbette ki UNICEF'in sağlık alanındaki faaliyetlerinin halen de bel kemiğini teşkil etmektedir.

Dr. Doğramacı'nın anne sütünün, çocuk yaşatma ve gelişimi için hayati önem taşımakta olduğundaki ısrarı, Türkiye ve gelişmekte olan birçok ülkede çok sayıda hayat kurtarmıştır. Yorulmak nedir bilmeksizin UNICEF'in Bebek-Dostu Hastane Girişimi'ni destekledi. Bu, kendisinin sağlıklı çocuk gelişimi için taşıdığı bütüncül yaklaşıma çok iyi oturuyordu. Belki

de, İhsan Doğramacı'nın Çocuk Hakları Sözleşmesi'ni (1989) ve bu Sözleşmenin devrim niteliğindeki "Doğuştan Hak Sahibi Çocuk" kavramını bu kadar benimsemesinin altında çocuğu bir bütün olarak görme anlayışı yatıyordu.

Aşağıdaki sözleri sarf edeli çok da uzun bir süre geçmedi:

"Çocuklar, sadece dinleyen, kendilerine söyleneni yapan ve düşüncesini asla açıkça söylemeyen -eski gelenekçilerin tam da istediği gibi- "terbiyeli küçük bireyler" yerine; artık, aile ve toplum içerisinde, çoğunlukla, değer verilen ve önem taşıyan bir konuma sahip olduklarının bilincine varmış bireylere dönüştüler."

James Grant ile dostluğu onları 1992'de Bosna'da bir araya getirdi; üzerlerinde kurşungeçirmez yeleklerle Saraybosna'da harabeye dönmüş hastaneleri geziyor, bombalardan ve keskin nişancılardan kurtulup hayatta kalan çocuklarla konuşuyorlardı. Bu ziyaretin sonucunda, kuşatma altındaki şehre tıbbi malzeme ve çocuk kıyafetlerinin dağıtılmasına olanak sağlayan ateşkes gerçekleşti.

Bir çatışma esnasında tarafların ikna olup çatışmayı insani yardımın verilebilmesi için durdurdukları ateşkeslere bugün artık ''Çatışmalardan arındırılmış günler / koridorlar'' adını veriyoruz. Bunlar UNICEF'in savaş zamanlarında sahip olduğu işlevin ayrılmaz bir parçası olmuştur.

1995 yılında, UNICEF, Doğramacı'ya, dünya genelinde çocuklar için bitmek tükenmek bilmeyen çalışmaları için, UNICEF'in en büyük ödülü olan Maurice Pate Ödülü'nü layık gördü.

1968'den 1977'ye kadar Uluslararası Pediatri Derneğinin (IPA) Başkanı ve 1992'ye kadar İcra Direktörü olarak, dünyadaki pediatrları, uzmanlıklarını ve saygınlıklarını sadece hastaları olan çocukların değil, bütün çocukların hakkı olan önleyici ve tedavi edici bakımı almalarını sağlamaları yönünde kullanmaları için teşvik ederek harekete geçirdi.

2002 yılının Mayıs ayında gerçekleşen Birleşmiş Milletler Çocuk Özel Oturumu Doğramacı'ya, taşıdığı misyonu ilerletme ve IPA'nın sahip olduğu gücü siyasi düzeyde kullanabilmesi için eşsiz bir fırsat sundu. Bu önemli oturum, ''Sağlıklı bir Dünya için Sağlıklı Çocuklar'' adı verilen girişim üzerinde çalıştı. Pediatrlar bu girişimin altına imza atarak politika yapıcılar nezdinde bir nüfuz oluşturma taahhüdünde bulunuyordu. Dünya genelinde 500,000 meslektaşa yönelik on maddelik bir Eylem Planı hazırlayarak çocuk sağlığı ve gelişimi hakları için yeni ve etkili bir savunucu grubu oluşturmuş oldular.

İhsan Doğramacı'da farklı kimlikler birbirinin yerini alabilir; kollarını işe sıvamış bir Rönesans adamı; evrensel bir Türk yurtsever; cumhurbaşkanlarının, başbakanların dostu bir 'bebek doktoru'. Heyecan verici bir deneyim. Doğramacı'nın Türk kültürel yaşamına da desteği çok iyi bilinmektedir.

Dr. Doğramacı'nın ömür boyu çocuklar yararına yaptığı çalışmaları bir kez daha dile getirmek benim için bir onurdur.

Philippe Duamelle
UNICEF Türkiye Temsilcisi
"Bir Devin Omuzlarında"

Nisan 2018

Profesör Ihsan Doğramacı ile karşılaşma onur ve ayrıcalığına iki kez sahip oldum. Bunlardan ilki 1990'lı yılların başında UNICEF'e yeni katıldığım sıralarda Türkiye'de gerçekleşti. 2002 yılındaki ikincisinde ise kendisi New York'taki Birleşmiş Milletler Çocuk Özel Oturumunda Türkiye'yi temsil eden heyette yer alıyordu. Çocukların yorulmak bilmez savunucusu, eğitimin, sanatın ve tüm dünya için barış davasının ateşli bir destekçisi olarak çok iyi tanınan bir kişiydi.

Prof. Doğramacı kuruluşun daha ilk günlerinden başlayarak UNICEF'in kararlı bir dostu oldu. 1956 yılında UNICEF Türkiye Milli Komitesi'ni kurdu, 1958-2003 döneminde Başkanlığını ve ardından 2010 yılındaki vefatına kadar Onursal Başkanlığını yaptı. UNICEF (New York) Yönetim Kurulunda en uzun görev yapan delege olan İhsan Doğramacı, 1966 ile 1967 yıllarında Program Komitesi Başkanlığını; 1968 ile 1969 yıllarında da iki kez Yönetim Kurulu Başkanlığını üstlenmiş; böylece dört UNICEF Genel Başkanı ve diğer çocuk savunucuları için son derece değerli bir rehber ve destek kaynağı olmuştur.

Prof. Doğramacı dünyanın çocuklar için daha iyi bir yer haline getirilmesi çabalarına büyük bir miras bıraktı. Bu mirası daha sonra UNICEF Türkiye Milli Komitesi'nde merhum Prof. Talat Halman (2003-2014) sürdürmüştür ve bugün de dostum Prof. Tezer Kutluk'un son derece yetkin ellerindedir. Bugün Türkiye hem UNICEF Ülke Ofisinin hem de Milli Komitesinin olduğu dünyadaki tek ülke olarak kalmıştır ve bu iki kuruluş çocukların yaşamını daha iyiye taşıma görevinde birbirlerini tamamlamaktadır.

Prof. Doğramacı uluslararası toplulukta diğer pek çok başarısının yanında 1992 yılındaki Saraybosna ablukası sırasında sergilediği fedakârca çabalarıyla tanınmaktadır. Prof. Doğramacı bu abluka sırasında UNICEF'in eski Genel Direktörü Jim Grant'la birlikte ateşkes müzakereleri yürütmüş, sonuçta bir yardım konvoyunun Bosnalı çocuklara yaşam kurtarıcı ilaç ve malzeme ulaştırmasını sağlamıştır. Bu ateşkes durumları bugün "Çatışmasızlık Günleri" olarak bilinmektedir ve günümüzde dünyanın dört bir tarafında sürüp giden çatışmalar söz konusu olduğunda bu günler UNICEF'in "insani yardım cephaneliğinin" kritik bir parçasını oluşturmaktadır.

Ankara'da iki odalı bir klinikle başlayıp Hacettepe Üniversitesi Çocuk Sağlığı Enstitüsü'ne uzanan yarım yüzyılı aşkın kariyerinde Prof. Doğramacı ayrıca çocuk yaşatma alanındaki ulusal ve küresel çabalarda öncü rol oynamış, kamu çocuk sağlığı hizmetlerinin temelini atmış, bağışıklama, anne sütüyle besleme ve bebek dostu hastaneler gibi konularda kararlı ve etkili bir savunucu olarak öne çıkmıştır. Bir eylem adamı olarak aynı zamanda vizyon sahibi bir liderdi, bir gözü hep uzun dönemli gelişmeler ve ilerlemelerdeydi; yaşarken tanıtıp savunduğu pek çok konu bugün Sürdürülebilir Kalkınma Hedeflerinin özünü oluşturmaktadır.

Bu konularda insanları ve kaynakları harekete geçirmedeki olağanüstü yeteneği hiç kuşkusuz Türkiye'de ve dünyada sayısız erkek ve kız çocuğun yaşamını kurtarmıştır. 1985 yılında kendisinin önderliğinde UNICEF ve Türkiye Hükümeti beş yaşından küçük çocuklara yönelik iddialı bir ulusal bağışıklama kampanyası başlatmıştır. Bu ölçekte bir girişim daha önce hiç denenmemişti. Ancak Prof. Doğramacı bu vesileyle Türkiye'nin hangi noktaya geldiğini, bağışıklama görevinin üstesinden gelmek için güçlerini nasıl seferber edebileceğini göstermek istiyordu. Kampanya çarpıcı bir başarı kazandı. Üç ay içinde dört milyondan fazla çocuğa aşı yapıldı, tahminen 22.500 yaşam kurtarıldı, daha binlerce çocukta da yaşam boyu sürebilecek acı ve felç durumlarının önüne geçilmiş oldu.

Bu ve diğer sayısız başarısı, dünya çocuklarının davasına sıra dışı bağlılığı için 1995 yılında Prof. Doğramacı'ya UNICEF'in en büyük ödülü olan Maurice Pate Ödülü verildi.

Büyük bilimci ve filozof Isaac Newton bir kez şöyle demişti: "Eğer başkalarından daha ötesini görebildiysem devlerin omuzlarına çıkıp oturmuş olmamdandır." Bugün, UNICEF'in tüm dünyadaki çocukların yaşamında sağlanan ilerlemelere yaptığı katkılarla gurur duyabiliriz; işte bu başarılar da, Profesör Ihsan Doğramacı gibi devlerin omuzlarına çıkarak mümkün olmuştur.

Prof. Talât Halman
UNICEF Türkiye Milli Komitesi Başkan (2004 - 2014)

T.C.nin ilk Kültür Bakanı, şair, yazar, çevirmen, akademisyen ve Mevlâna ile Shakespeare çalışmaları ile de ünlü Halman, 1998 de Bilkent Üniversitesi Türk Edebiyatı Bölümünü kurmuş, Başkanı olmuş; 2005'de de İnsani Bilimler ve Edebiyat Fakültesi Dekanlığını üstlenmiştir.

Yüreği çocuk sevgisi dolu olan Talât Halman çocukların üstün menfaatlerinin en önde geldiğine inanmış; bütün kız ve erkek çocukların yaşatıldıkları, hayatlarını insan haysiyetine uygun bir şekilde sürdürdükleri, tam potansiyellerine eriştikleri, her türlü şiddet ve sömürüden korundukları bir dünya düşlemiş ve bunun için çalışmıştır.

Halman'ın çocuklarla ilgili duygularına dünyaca ünlü şairimiz Nazım Hikmet'in, Talât Hocamızın da sık sık okuduğu bir şiiri ne kadar da güzel tercüman oluyor:

DÜNYAYI VERELİM ÇOCUKLARA

Dünyayı verelim çocuklara hiç değilse bir günlüğüne

allı pullu bir balon gibi verelim oynasınlar

oynasınlar türküler söyliyerek yıldızların arasında

dünyayı çocuklara verelim

kocaman bir elma gibi verelim sıcacık bir ekmek somunu gibi

hiç değilse bir günlüğüne doysunlar

bir günlük de olsa öğrensin dünya arkadaşlığı

çocuklar dünyayı alacak elimizden ölümsüz ağaçlar dikecekler

Nâzım HİKMET RAN

Ann M. Veneman
UNICEF Genel Başkanı

UNICEF Genel Başkanı Ann M. Veneman'ın Prof. Dr. İhsan Doğramacı'nın Vefatı Üzerine Yaptığı Açıklama

NEW YORK, 25 Şubat 2010

UNICEF, hayatını çocukların haklarını ve refahını geliştirmeye adamış Profesör İhsan Doğramacı'nın vefatını üzüntüyle karşıladı.

Mesleği çocuk doktorluğu olan Prof. Doğramacı hem bir bilim adamı, hem de hayatını insanlığa adamış bir kişiydi. Geçtiğimiz yarım asır boyunca çocukların yaşatılması için aşılama, anne sütü ile beslenme ve çocuk dostu hastaneler gibi önemli konuların güçlü ve etkili bir savunucusu olmuştur.

1992 yılında, UNICEF'in eski Genel Başkanı ile birlikte, kuşatılmış Saraybosna'da, Bosnalı çocuklara gerekli hayati malzemeyi sağlamak için çok sayıda kamyondan oluşan bir konvoya liderlik etmiş, ilaç ve giysi dağıtımı için ateşkes sağlanması konusunda baskı uygulamıştır.

Bu gibi ateşkesler Sükûnet Günleri diye anılır.

Prof. Doğramacı, 1968 - 1970 yılları arasında UNICEF'in Yönetim Kurulu Başkanı olarak görev yapmış, ayrıca 1958 yılından vefatına kadar UNICEF Türkiye Milli Komitesi'ne Başkanlık ve Onursal Başkanlık yapmıştır. UNICEF 1995 yılında Prof. Doğramacı'ya dünya çocukları için yapmış olduğu sayısız hizmetten dolayı en yüksek onur olan Maurice Pate Ödülü'nü sunmuştur.

O'nun kaybı ile dünya çocukları çok büyük ve değerli bir savunucuyu, UNICEF de çok yakın bir dostunu yitirmiştir.

UNICEF, Prof. Doğramacı'nın eşi Ayser ve çocukları Şermin, Ali ve Osman'a başsağlığı diler.

Çocuk Sağlığına ve Eğitime adanmış Bir Ömür: Prof. Dr. İhsan Doğramacı

Prof. Dr. İhsan Doğramacı ve Ayser Doğramacı.

unicef

Hacettepe Üniversitesi İhsan Doğramacı Çocuk Hastanesi

Çocuk Sağlığı Enstitüsü ve 150 yataklı Hacettepe İhsan Doğramacı Çocuk Hastanesi Prof. Dr. İhsan Doğramacı tarafından 8 Temmuz 1958 tarihinde hizmete açıldı. Hastane hızla gelişimini sürdürürken, 1961 yılında geçirilen bir yangın sırasında zarar görmesine rağmen, altı ay içinde 250 yataklı olarak yeniden açıldı. Bugün 270 yatak kapasitesi olan hastanede, her yıl 215,000 hasta ayaktan, 11,000 hasta ise yatarak tedavi görüyor. Çocuk Acil Servisi'nde ise her yıl 60,000 hastaya müdahale ediliyor.

Biz Bir Aileyiz

Bilkent Üniversitesi Mütevelli Heyeti Başkanı ve Onursal Başkanımız Prof. Dr. İhsan Doğramacı, Eşleri Ayser Doğramacı, (sağa doğru) - Kızları Şermin Savaşçı, Damatları Büyükelçi Hatay Savaşçı, Oğulları Bilkent Üniversitesi Rektörü Prof. Dr. Ali Doğramacı, Torunları Ayşe Atalar, Uluslararası Çocuk Merkezi ile UNICEF Türkiye Milli Komitesi üst düzey yetkilileri ve tüm çalışanlarla.

< *Bilkent Üniversitesi Mütevelli Heyeti Başkanı ve Onursal Başkanımız Prof. Dr. İhsan Doğramacı ve Eşleri Ayser Doğramacı.*

Başkanımız Maurice Pate Ödülü Alıyor

1995

İhsan Doğramacı, UNICEF'in en büyük ödülü olan Maurice Pate ödülünü alıyor.

^ *UNICEF Genel Başkanı Carol Bellamy ve Bayan Leila Boutros-Ghali Profesör Doğramacı'ya Maurice Pate ödülü verilmesi dolayısıyla yapılan törende.*

^ *Prof. Dr. İhsan Doğramacı UNICEF'in ilk Genel Başkanı Maurice Pate ve Bayan Martha B. Lucas Pate ile birlikte.*

İhsan Doğramacı'nın UNICEF Yönetim Kurulu Başkanı olarak ziyaretlerinden...

1. *Şili Ziyaretinde UNICEF Yönetim Kurulu Başkanı Doğramacı, Şili Cumhurbaşkanı Eduardo Frei ile birlikte.*
2. *UNICEF Yönetim Kurulu Nisan 1966'da Addis Ababa'da toplandı. Doğramacı, Habeşistan İmparatoru Haile Selassie ile bir arada.*
3. *Santiago (1969) Prof. Dr. İhsan Doğramacı UNICEF Yönetim Kurulu Başkanı olarak Şili Parlementosuna hitaben yaptığı konuşma sırasında.*

3

Türkiye'ye Gelen Ziyaretçilerimizden...

1

1. *UNICEF'in İlk İyi Niyet Elçisi, ünlü komedyen Danny Kaye 1973 de İstanbul'a geldi. Başkanımız İhsan Doğramacı Danny Kaye'in bazı gezilerinde kendisiyle beraberdi.*
2. *Uluslararası Çocuk Yılı 1979.*

   1979 Uluslararası Çocuk Yılında Türkiye'ye gelen Özel Temsilci Dr. Estefania Aldaba-Lim'i UNICEF Türkiye Temsilcisi Ekrem Birerdinç Ankara'da havaalanından karşılıyor.

1

2

UNICEF'in Türkiye'deki ilk yıllarından.

UNICEF sütünün kalitesi çocukların yüzündeki ifadeden anlaşılıyor.

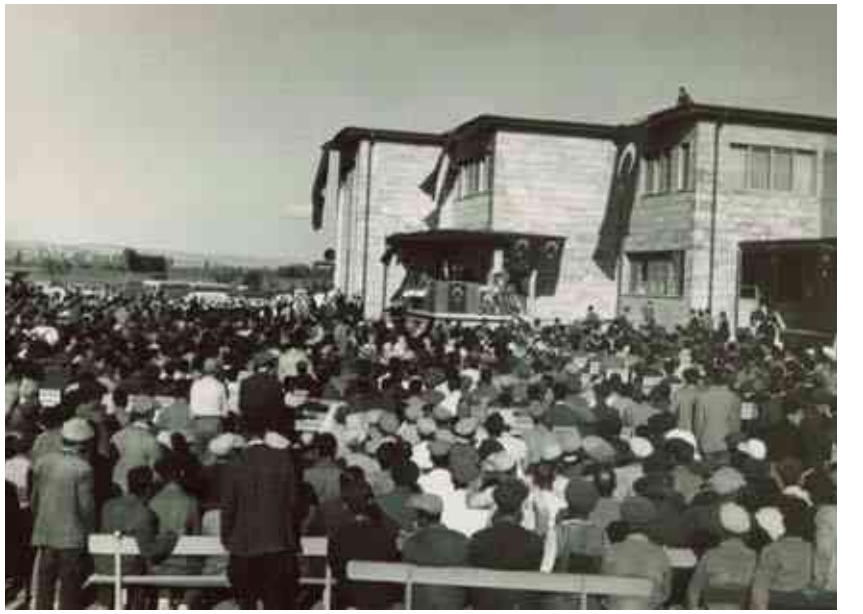

^ *UNICEF Türkiye Temsilcisi Jean Jacques Peyronnet süt fabrikasının açılış konuşmasında.*

Ulusal Aşı Kampanyası

1985

1

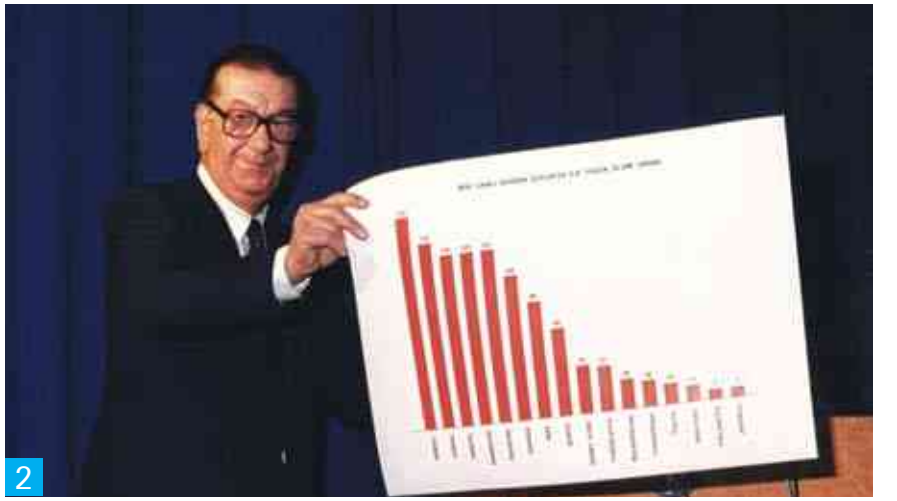

2

1. *Türkiye'de 1985 Ulusal Aşı Kampanyası büyük önem taşır. Sağlık Bakanlığı liderliğinde, UNICEF'in desteğiyle yürütülen kampanya bütün dünyaya örnek olmuştur. UNICEF kanadında İhsan Doğramacı, UNICEF Genel Başkanı James P. Grant ve UNICEF Türkiye Temsilcisi Richard Reid muazzam bir çalışma yapmışlardır.*
2. *İhsan Doğramacı ülkelerarası mukayeseli bağışıklama grafiğini izah ediyor.*
3. *İhsan Doğramacı ve James P. Grant aşı uygulamasında.*
4. *İhsan Doğramacı, UNICEF Ortadoğu ve Kuzey Afrika Bölge Müdürü Victor Soler-Sala ve sağda UNICEF Cenevre Ofisinden yetkililer.*
5. *Manisa'nın Akhisar ilçesinde Selma Karaosmanoğlu (soldan üçüncü) Ulusal Aşı Kampanyası sırasında dağ köylerini gezerek anne babaları, bebeklerini, çocuklarını aşılandırmaları için ikna etmiştir. UNICEF ekibi olarak Selma Hanım'ı ziyaret ederek, kendisinin intibalarını aldık, teşekkürlerimizi sunduk.*

3

3

3

4

5

İhsan Doğramacı ile UNICEF Üçüncü Genel Başkanı James P. Grant Dostluğu.

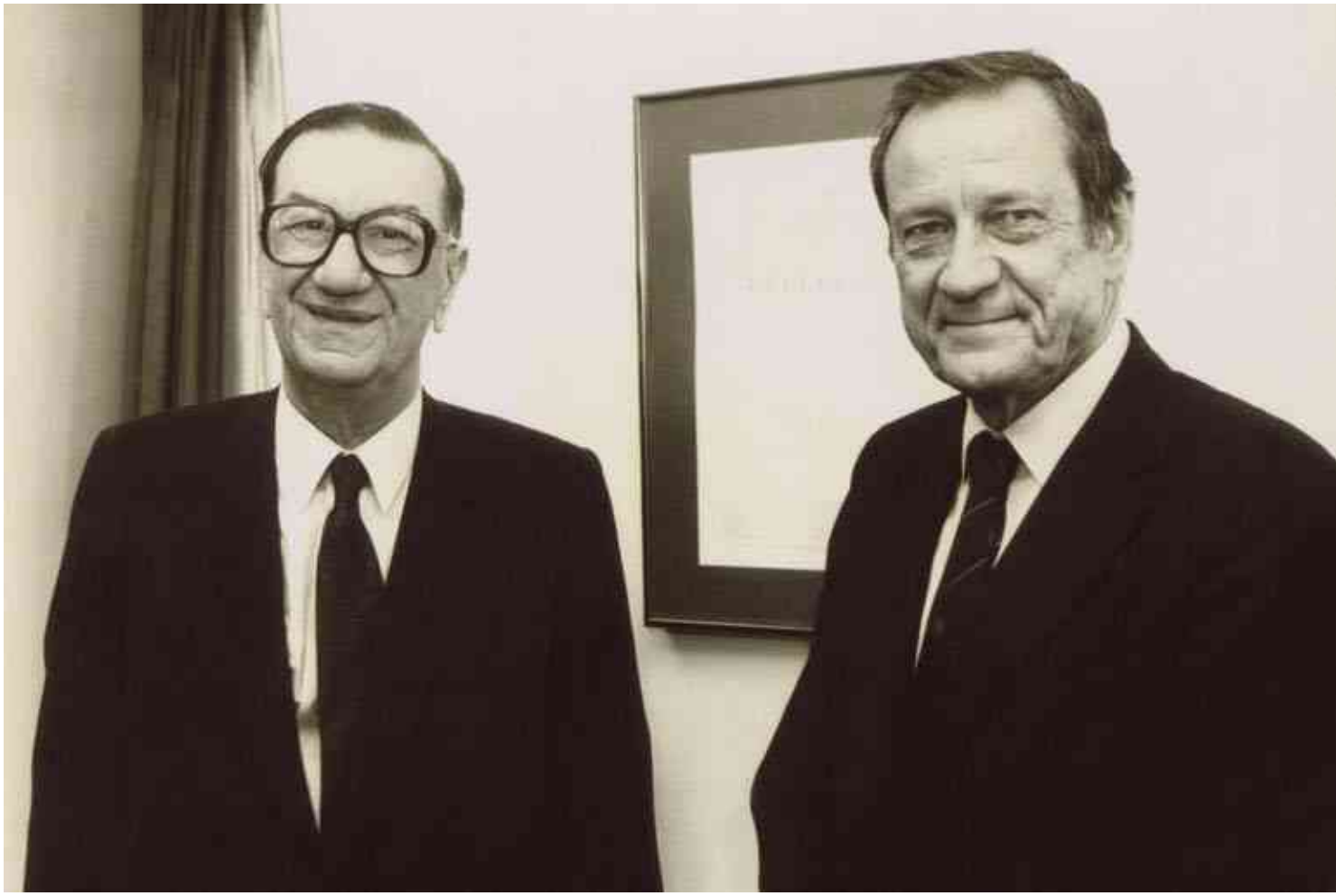

UNICEF'in iki büyük ismi, İhsan Doğramacı ve James P. Grant büyük dosttular. Ortak çalışmaları onları birçok yerin yanında, 1992 de savaşın tam ortasında Saraybosna'ya, Papa II. Jean Paul'ü ziyarete Vatikan'a da götürmüştür.

^ *Bosna Cumhurbaşkanı Alija İzzetbegovic ve kızı Nejla İzzetbegovic Aksamija'lla birlikte.*

İhsan Doğramacı ve James P. Grant'ın Saraybosna'yı ziyareti.

1992

1992 yılında, İhsan Doğramacı ve UNICEF'in Üçüncü Genel Başkanı James P. Grant kuşatılmış Saraybosna'da Bosnalı çocuklara gerekli hayati malzemeyi sağlamak için çok sayıda kamyondan oluşan bir konvoya liderlik etmişlerdir. Üzerlerinde kurşungeçirmez yeleklerle harabeye dönmüş hastaneleri geziyor, bombalardan ve keskin nişancılardan kurtulup, hayatta kalan çocuklarla konuşuyorlardı. Bu ziyaretin sonucunda, kuşatma altındaki şehre tıbbi malzeme ve çocuk kıyafetlerinin dağıtılmasına olanak sağlayan ateşkes gerçekleşti. (Bu gibi ateşkeslere bugün artık "çatışmalardan arındırılmış günler/koridorlar" adı veriliyor.)

Başkanımız İhsan Doğramacı'nın Birleşmiş Milletler Genel Sekreterleri ile Dostlukları.

1. *Birleşmiş Milletler Genel Sekreteri Kofi Annan ve eşi Nane Annan, Doğramacı konutunda. Kofi Annan İhsan Doğramacı'ya duygularını "siz gerçekten, Birleşmiş Milletlerin her ülkede görmek istediği model bir dünya vatandaşısınız" şeklinde ifade etmiştir.*
2. *Birleşmiş Milletler Genel Sekreteri Kofi Annan'ın eşi Nane Annan, 23 Nisan 2001 tarihinde ülkemizi ziyaret ederek, TRT tarafından düzenlenen 23 Nisan Ulusal Egemenlik ve Çocuk Bayramı etkinliklerine katılmıştır. Bu arada Nane Annan ülkemizde ve tüm dünyada başlatılan ''Çocuklar İçin Evet'' kampanyası için de ilk imzayı vermiştir.*
3. *Başkanımız İhsan Doğramacı, Nane Annan ve Annan'a refakat eden Dışişleri Bakanlığı İstanbul Temsilcisi Büyükelçi Acar Germen'in eşi Zeynep Germen.*
4. *İstanbul'da Nane Annan onuruna, Milli Komitemiz dahil, değişik sivil toplum kuruluşları temsilcilerinin katılımıyla, yer alan yemek.*
5. *Genel Müdürümüz Sevinç Karasapan Soysal, Nane Annan.*
6. *Başkanımız İhsan Doğramacı, dönemin (1992-1996) Birleşmiş Milletler Genel Sekreteri Boutros Boutros-Ghali ile birlikte.*

1

2

3

4

4

5

6

İhsan Doğramacı'nın UNICEF'le ilgili Afganistan ziyareti

2002

1. *Prof. Dr. İhsan Doğramacı Dışişleri Bakanı Abdullah Abdullah ile beraber.*
2. *Prof. Dr. İhsan Doğramacı Sağlık Bakanı Süheyla Sıddıki ile.*
3. *Kâbil Havaalanına iniş. Prof. Dr. İhsan Doğramacı, Prof. Dr. Gülsev Kale, Prof. Dr. Tezer Kutluk, Prof. Dr. Ahmet Göğüş, Dışişleri Bakanlığı Müsteşar Yardımcısı Aydemir Erman ve Ayser Doğramacı.*
4. *Türk Heyeti Atatürk Çocuk Hastanesini ziyaret ediyor.*
5. *Prof. Dr. İhsan Doğramacı ve Prof. Dr. Tezer Kutluk, Kâbil Üniversitesi Rektörü ile birlikte.*

3

شفاخانه اطفال آتاترک
ATATÜRK ÇOCUK HASTANESİ
ATATÜRK CHILDRENS HOSPITAL
4

5

Tebrik kartı standlarını da Hocamız başlattı.

1

1. *Milli Komite olarak İzmir Enternasyonel Fuarında ilk standımızda Başkanımız Prof. Dr. İhsan Doğramacı, en solda Komite Üyemiz Prof. Dr. Sema Kut, Genel Müdürümüz Alanor Olalı ve konuklar. (1982)*
2. *İstanbul'da Arzum Onan ve çocuklar.*
3. *İyi Niyet Elçimiz Tayfun Talipoğlu standımızda.*
4. *Bir bahar şenliğinde.*
5. *En solda, sonradan iyi niyet elçimiz olacak Tülin Şahin, Larissa Sedef, Alanor Olalı ve Deniz Akkaya ile beraber.*
6. *Ankara – Hoşdere'de satış mağazamız. (2003'te kapandı.)*
7. *Tebrik kartı ve ürün sattığımız uzun yıllarda kitabevleri en önemli satış kanallarımızdı. Cenevre'den gelen Philippe Cori İstanbul'da kitabevi yetkililerine seminer veriyor.*
8. *Bodrum'da bir UNICEF yürüyüşü ve standımız.*

2

3

4

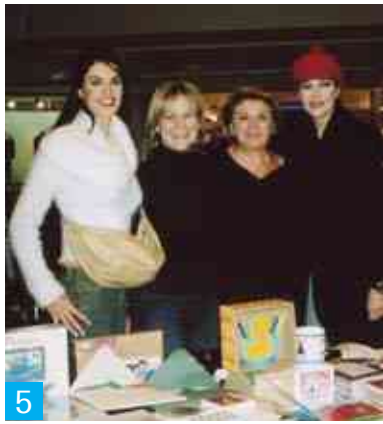
5

6

7

8

8

Başkanımız İhsan Doğramacı'nın Görüşmelerinden...

1. *İhsan Doğramacı, Talât Halman ve İsmail Cem ile.*
2. *UNICEF İyi Niyet Elçisi Sir Peter Ustinov ve Sedat Ergin'in İhsan Doğramacı'yı ziyaretleri.*
3. *UNICEF'in Dördüncü Genel Başkanı Carol Bellamy, İhsan Doğramacı ve Ayser Doğramacı ile birlikte.*
4. *UNICEF Türkiye Temsilcisi Edmond McLoughney, İhsan Doğramacı'ya UNICEF'le ilgili bir tablo hediye ediyor. En solda Hocamızın yakın dostlarından, Dünya Sağlık Teşkilâtı ve UNICEF'te önemli görevler almış, Pediatrist Niilo Hallman da törende.*
5. *Prof. Dr. Tezer Kutluk'un İhsan Doğramacı'yı ziyareti.*

2

2

3

4

5

UNICEF Türkiye Milli Komitesi Evi, Bilkent Üniversitesi Merkez Kampüs'de açıldı

2004

Onursal Başkanımız Prof. Dr. İhsan Doğramacı'nın bağışı olan UNICEF Türkiye Milli Komitesi Evi, Bilkent Üniversitesi Merkez Kampüs'de 5 Ekim 2004'te hizmete girdi.

UNICEF dostu davetliler, bol bol da tebrik kartlarımızdan ve hediyelik ürünlerimizden satın aldılar.

Onursal Başkanımız İhsan Doğramacı, Başkanımız Talât Halman ve solda UNICEF Türkiye Temsilcisi Edmond McLoughney. >

SEND A CA
SAVE A LIF

unicef

UNICEF Avrupa Bölgesi Direktörü Steve Woodhouse ve yardımcılarından Katharina Borchard'ın Ankara'da Başkanımız İhsan Doğramacı'yı ziyareti

2001

Başkanımız İhsan Doğramacı, Steve Woodhouse, Katharina Borchard (en sağda), BÜ Mütevelli Heyet Başkan Yardımcısı Phyllis Erdoğan (sol başta) ve Genel Sekreterimiz Prof. Dr. Münevver Bertan, arkada Milli Komite çalışanlarıyla.

Önemli Ziyaretlerden...
2009

Dışişleri Bakanlığı Müsteşarı- Büyükelçi Ertuğrul Apakan, UNICEF Orta ve Doğu Avrupa Bağımsız Devletler Topluluğu Bölge Direktörü Steven Allen ve UNICEF Türkiye Temsilcisi Reza Hosseini'nin İhsan Doğramacı'yı, konutunda ziyaretleri. (2009)

1. *Bilkent Üniversitesi Rektörü Prof. Dr. Ali Doğramacı, Steven Allen ve Reza Hosseini'yi karşılıyor.*
2. *Prof. Dr. Ali Doğramacı ve Ertuğrul Apakan.*
3. *Ayser Doğramacı, Prof. Dr. Münevver Bertan, Ertuğrul Apakan.*
4. *İhsan Doğramacı, Steven Allen.*
5. *İhsan Doğramacı ve Ertuğrul Apakan.*
6. *İhsan Doğramacı ve Phyllis Erdoğan, UNICEF Türkiye Temsilcisi Reza Hosseini ile birlikte.*

2

4

3

5

6

UNICEF Türkiye Temsilcisi Sarojini Abraham'ın İzmir Fuarı'nı ziyareti.

1988

1. *Genel Müdürümüz Alanor Olalı tebrik kartı satışlarının önemini anlatıyor.*
2. *Türk Anneler Derneği İzmir Şubesiyle ortak yürüyüş.*
3. *Pavyonumuza o gün Yönetim Kurulu Üyemiz Prof. Dr. Namık Çevik de uğramıştı. Organizasyon: Hisdaş Genel Müdürü Sancar Maruflu.*

unicef
BİRLEŞMİŞ MİLLETLER
ÇOCUKLARA YARDIM FONU TÜRKİYE MİLLİ KOMİTESİ
unicef

1

unicef
TÜRK ANNE
DERNEĞİ
İZMİR
2

3

UNICEF Türkiye Temsilcisi Claudio Sepulveda'nın İzmir Fuarını ziyareti.

1989

1. *Claudio Sepulveda'nın konuşması. Tercümanlığını ise Milli Komite Üyemiz ve Çocuk Hakları Uzmanı Gülgün Müftü yapmakta.*
2. *Prof. Dr. Necla Çevik'in konuşması.*
3. *UNICEF Dostu Şener Şen "çocuklara yardım" çağrısı yapmakta.*
4. *Küçük kız çocuğunun elindeki kart (1951) UNICEF'in ilk tebrik kartıdır. Organizasyon: Hisdaş Genel Müdürü Sancar Maruflu*

unicef
ÇOCUKLARA YARDIM FONU
1

MİLLETLER
YARDIM FONU
2

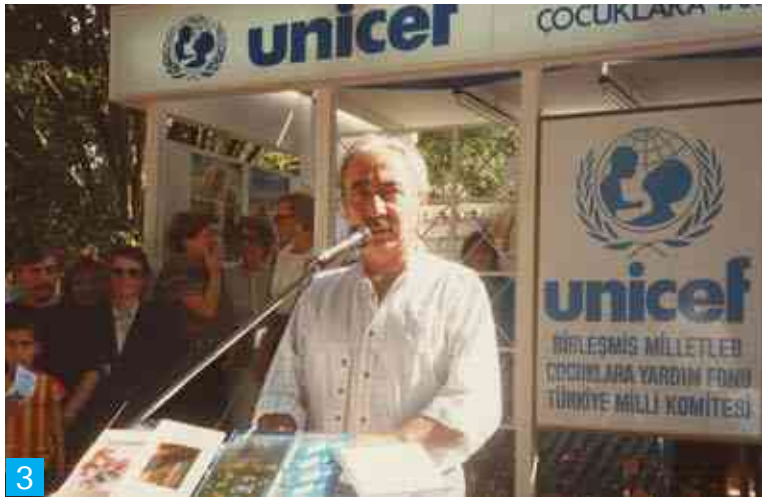
unicef
unicef
BİRLEŞMİŞ MİLLETLER
ÇOCUKLARA YARDIM FONU
TÜRKİYE MİLLİ KOMİTESİ
3

Beynindeki Tümör nedeniyle yakında ölecekmiş gibi bilyor.
CRAIG'in son bir arzusu var.
GUINES REKORLAR KİTABINA
CRAIG'e göndereceğiniz her
belki de onu dünyamızdan biraz
UNICEF KARTI ALIN CRAIG'e
Kartınızı lütfen TÜRKÇE yazınız.
Zarfınızı bize veriniz.
bolacak bir kalbe Ölüm
4

UNICEF'in Uluslararası Yıllık Tebrik Kartı Operasyonu Toplantısı Antalya'da gerçekleşti.

1992

1. *Genel Sekreterimiz Prof. Dr. Münevver Bertan'ın (soldan üçüncü) yönettiği oturum. Sol başta UNICEF Türkiye Temsilcisi Claudio Sepulveda.*
2. *Başkanımız İhsan Doğramacı'nın toplantıya gelişi.*

1

2

Türkiye'den İlk Kart

UNICEF New York Bülteninin 1961'deki bir sayısında Bedri Rahmi Eyüboğlu ve Türkiye'ye bir sayfa ayrılmıştı.

UNICEF tebrik kartı koleksiyonuna Türkiye'den ilk giren yapıt Bedri Rahmi Eyüpoğlu'nun iki çocuklu bir anneyi at üstünde gösteren "Yolculuk" tablosudur.

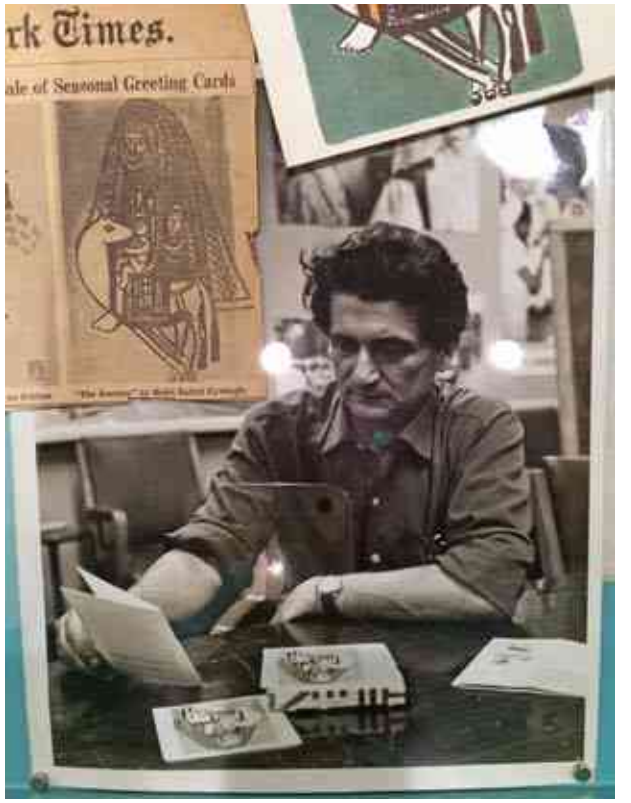

TRAINING FOR BETTER HEALTH IN TURKEY

"The Journey" by Bedri Rahmi Eyuboglu of Turkey

BEDRI RAHMI EYUBOGLU

Under mother's fond gaze, a midwife checks the progress of an infant in the village of Kirik, Turkey. UNICEF Photo.

Bir kartın tarihçesi

UNICEF deyince birçok insanın ilk aklına gelen tebrik kartlarıdır.

II. Dünya Savaşının ardından Jitka Samkova adlı yedi yaşında Çek kız çocuğu köyüne yaptığı yardımlara teşekkür için UNICEF'e cam üzerine çizdiği bir resim gönderdi. Jitka, cam üzerine çizmişti, çünkü savaşın getirdiği yokluk içinde kağıt bulamamıştı. UNICEF önce bu resmi afiş olarak, daha sonra da tebrik kartı olarak bastırdı ve kartları satışa çıkardı. (1949)

Bu çalışma kısa zamanda dünya çapında koskoca bir operasyon oldu ve uzun süre UNICEF'in en büyük gelir kaynağını oluşturdu.

Değişik resim akımlarından ustaların, ünlü ressamların yapıtları, Türkiye dahil dünya saraylarından, müzelerden, ülkemizden ünlü camilerden eserler, çiniler tebrik kartlarına basıldı. Ayrıca ürün koleksiyonu da giderek zenginleşti. Ancak yıllar içinde tebrik kartı ve ürünlerden gelen gelir çok düştü; çocuklara giden maddi destek çok azaldı.

(Şu anda birçok ülkede kart ve ürün satışı, UNICEF'in onayıyla, belirli şirketler tarafından yapılmakta; milli komiteler satışlardan yüzde almaktadır. Türkiye'de kart ve ürün satışlarını Belarto Şirketi yapmaktadır.)

Danny Kaye Uluslararası Çocuk Ödülleri.

1988-1992

UNICEF, İlk İyi Niyet Elçisi Danny Kaye onuruna, Danny Kaye Uluslararası Çocuk Ödülleri'ni kurdu.

Yine İyi Niyet Elçileri Audrey Hepburn ve Roger Moore'un ev sahipliği yaptığı yarışmaya (1988-1992) birkaç defa ülkemiz de çocuk yarışmacılarla katıldı. (Bu show'lar dünya televizyonlarından, milyonlar tarafından seyrediliyordu.)

^ *Türkiye'den yarışmacı kızımız Roger Moore'la.*

< *Roger Moore, Audrey Hepburn ve Gregory Peck.*

VizonShow Katkısı

1984

Vizonshow'un kurucusu Kâmil Şükun, 80'lerin ortalarında İzmir merkezli Hisdaş'ın Genel Müdürü Sancar Maruflu'nun girişimiyle, UNICEF yararına defileler düzenlemiştir. İzmir ve İstanbul'da, büyükler ve küçüklerin mankenlik yaptığı bu defileler kamuoyunun oldukça ilgisini çekmiştir.

1. *Ortada Kâmil Şükun, solda Sancar Maruflu, Alanor Olalı ve diğer yetkililer.*
2. *Alanor Olalı, Kâmil Şükun'a Milli Komite adına teşekkürlerini sunuyor.*
3. *Küçük mankenler.*

1

2

3

3

New York'ta Birleşmiş Milletler'deyiz.

1989

Genel Sekreterimiz Prof. Dr. Münevver Bertan, Genel Müdürümüz Alanor Olalı, arka sağda T.C. Dışişleri Bakanlığı Birleşmiş Milletler Daimi Temsilciliğinden genç Diplomatımız Ebru Barutçu ve UNICEF New York Programlara Kaynak Sağlama Şefi Safiye Çağar, Birleşmiş Milletler'de UNICEF toplantısında hep bir arada.

Türkiye'den bir Audrey Hepburn geçti.

1988

UNICEF İyi Niyet Elçisi Audrey Hepburn 1988'in 23 Nisan günlerinde buradaydı. TRT 23 Nisan Uluslararası Çocuk Şenliğinin faaliyetlerine katıldı. UNICEF Türkiye Temsilciliği'nin katkı sağladığı sağlık projelerini inceledi. Milli Komite olarak, biz de hayatını dünya çocuklarına adamış, ünlü sinema sanatçısı onuruna Ankara Palas'ta bir çay düzenledik. Çayın geliri tamamen UNICEF'in çocuk sağlığı projelerine aktarıldı.

Audrey Hepburn Gülveren Ana Çocuk Sağlığı Merkezini de ziyaret etti. Milli Komite üyemiz Prof. Dr. Olcay Oran ve şimdiki Başkanımız Prof. Dr. Tezer Kutluk, o zaman baş asistan olarak (Audrey'nin solunda) oradaydı. >

^ *Audrey Hepburn, Halit Kıvanç'la birlikte TRT 23 Nisan Uluslararası Çocuk Şenliğini açıyor.*

^ *Audrey Hepburn'lü çay. Milli Komite Üyesi Prof. Dr. Sema Kut kendi konuşmasından sonra Audrey'nin tercümanlığını üstlendi.*

UNICEF'in Sahne Sanatları Temsilcilerinden Julio Iglesias ülkemiz çocukları yararına konser verdi.

1989

Ünlü sanatçı 1989 yılının yaz aylarında vermiş olduğu UNICEF Çeşme konserinden bir gün önce Efes'te milli kıyafetli çocuklarımızla.

unicef

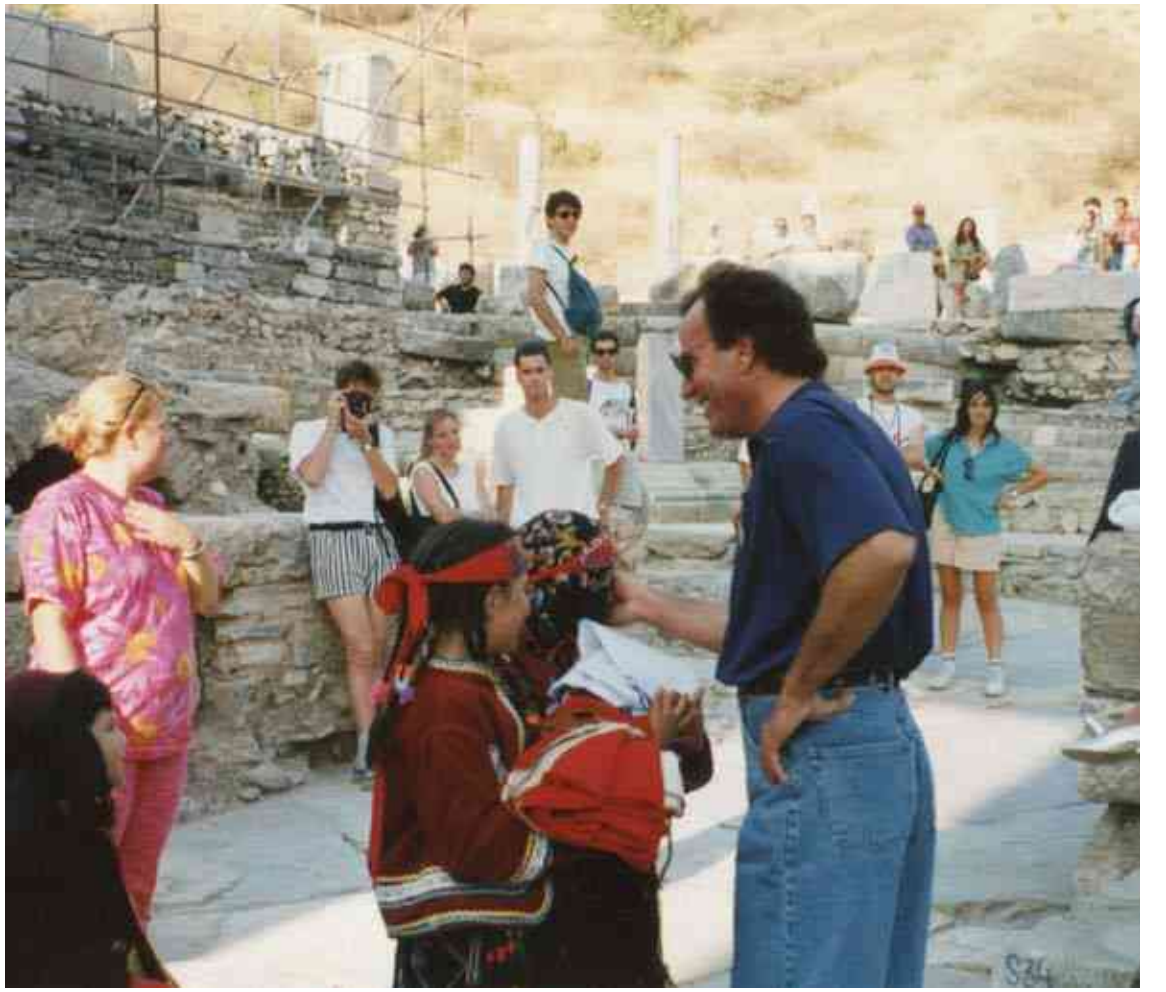

Doğal afetler ve Acil durumlar
1999

Milli Komitemiz ülkemizde ve dünyada meydana gelen felâketlerde, acil durumlarda en hızlı şekilde çocuklar ve ailelerin yardımına koşar.

1999 Marmara Depreminde İyi Niyet Elçimiz Nilüfer Yumlu deprem bölgesini ziyaret etmiş, depremzedelere moral kaynağı olmuştur.

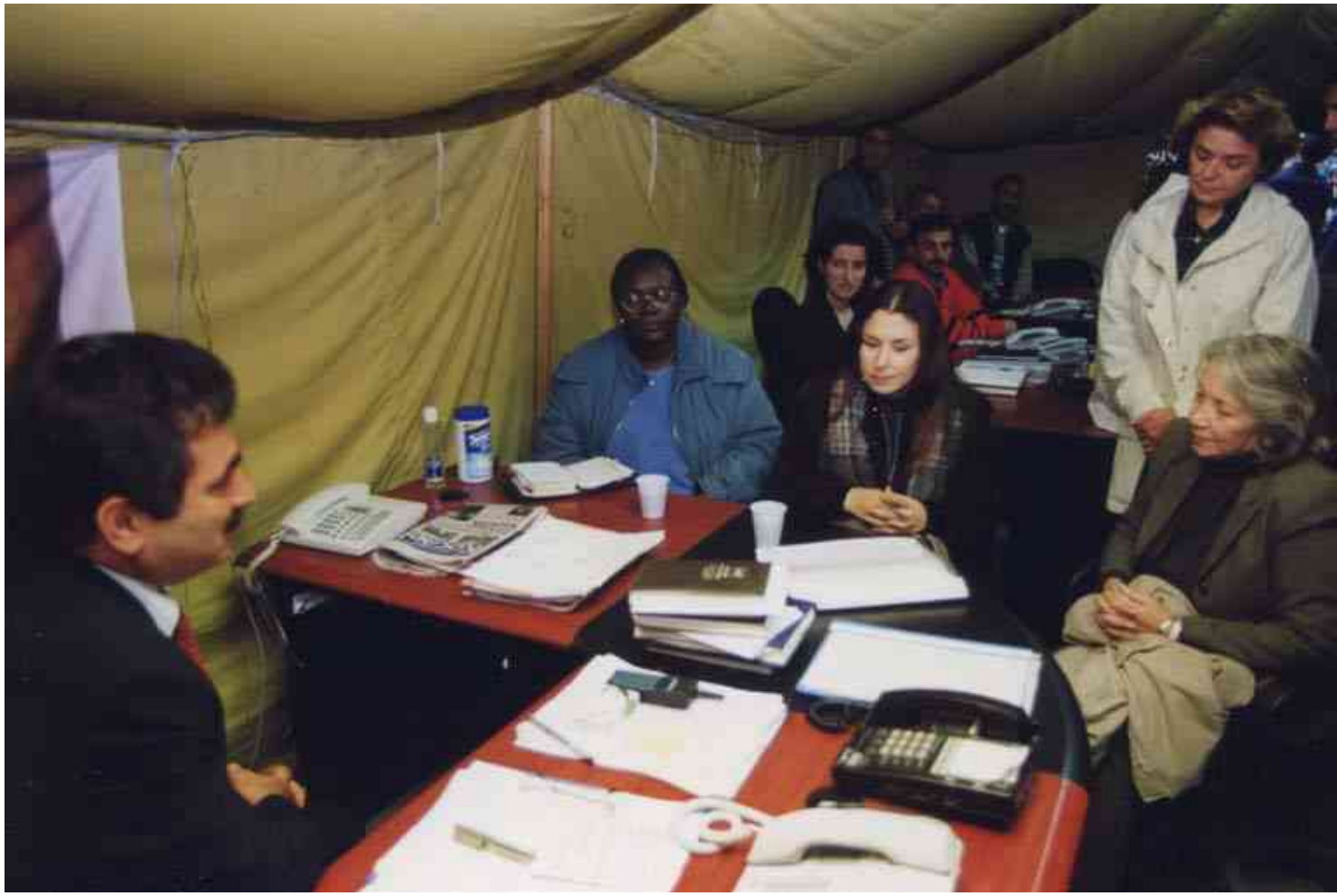

(Milli Komite'nin katkısı, bütün çalışmalarımızda olduğu gibi, UNICEF Türkiye Temsilciliği kanalıyla gerçekleşmektedir. Bu nedenle, genelde, sadece ziyaretler sunulmuştur.)

Doğal afetler ve Acil durumlar
1995

Genel Müdürümüz Sevinç Karasapan Soysal, Dinar Depreminin ardından bölgeye gitti. Temel yardımların yanı sıra, giderken çocuklara hediyeler de götürdü.

(Milli Komite'nin katkısı, bütün çalışmalarımızda olduğu gibi, UNICEF Türkiye Temsilciliği kanalıyla gerçekleşmektedir. Bu nedenle, genelde, sadece ziyaretler sunulmuştur.)

Doğal afetler ve Acil durumlar
2011

Van Depreminde İyi Niyet Elçimiz Türkân Şoray depremzede aileleri ziyaret etti, onların yaralarının sarılmasına yardımcı oldu.

(Milli Komite'nin katkısı, bütün çalışmalarımızda olduğu gibi, UNICEF Türkiye Temsilciliği kanalıyla gerçekleşmektedir. Bu nedenle, genelde, sadece ziyaretler sunulmuştur.)

Doğal afetler ve Acil durumlar
2014

Soma Maden Kazası

UNICEF, Soma ve civarında, çalışmalarını, okul öncesi eğitimi ve kazada mağdur olan çocuklara psiko-sosyal destek vermeye yoğunlaştırmıştır.

Acı kayıplarımızın en çok olduğu, en çok şehit verdiğimiz ilçelerden biri olan Kınık'ta değerli bağışçılarımızdan Nur Bilimer'in katkısı ile yapılan anasınıfını ziyaret ettik.

1. Panoda sağ altta ana sınıfının adına yapıldığı Murat Arıklı (Nur Bilimer'in oğludur).

1

(Milli Komite'nin katkısı, bütün çalışmalarımızda olduğu gibi, UNICEF Türkiye Temsilciliği kanalıyla gerçekleşmektedir. Bu nedenle, genelde, sadece ziyaretler sunulmuştur.)

MİLLİ KOMİTEMİZİN EĞİTİME KATKILARI

2000

Komite olarak eğitime katkımız 99 Marmara Depreminin ardından 23 Nisan 2000 de NTV'nin 10 sivil toplum kuruluşu yararına düzenlediği teletonla (TV yoluyla kaynak yaratma) başlamıştır.

Milli Komitemizin yardım çağrısı "öğrenme merkezleri" içindi. Bu kapsamda, ilköğretimin 8 yıla çıkmasıyla 5 yılını tamamlamış ancak ilkokul mezunu sayılamayan çocuklarımız için (kız çocukları ağırlıklı olarak) açık öğretime katkıda bulunmak üzere, öğrenme merkezleri kurulmasına destekte bulunduk.

1

2

MİLLİ KOMİTEMİZİN EĞİTİME KATKILARI

2000

Marmara Depremi'nde Adapazarı'nda kullanılamaz hale gelen Mithatpaşa Lisesi'nin yeniden açılmasına katkımız oldu. (Projede ana sponsor İstanbul Alman Lisesi idi ve iki okul "kardeş okul" ilân edilmişti.)

1. *İstanbul Alman Lisesi dönemin fizik öğretmeni açılış konuşmasında.*
2. *Genel Müdürümüz Sevinç Karasapan Soysal, İstanbul Bölge Müdürümüz Alanor Olalı ve İstanbul Büromuzdan Başak Çevikoğlu, okul yetkilileri ve öğrencilerle.*

MİLLİ KOMİTEMİZİN EĞİTİME KATKILARI

2009

Değerli bağışçılarımız Erkan Makasçı (sol başta), Nur Bilimer (sağ başta), (oğlu Murat Arıklı adına) Muzaffer Gence, Gülay Ertan, Zeki Tartaç ve Nurşen Karadoğan, Kahramanmaraş Naci Ağalar Köyü İlköğretim Okuluna derslik eklemede önemli katkılarda bulundular. İyi Niyet Elçimiz Tayfun Talipoğlu derin çocuk sevgisi, duygusallığı, olumlu ve enerjik tavırlarıyla yanımızdaydı.

MİLLİ KOMİTEMİZİN EĞİTİME KATKILARI

2007

Van'ın Elaçmaz ve Abalı Köylerinde iki okula derslikler eklendi. Altivi A.Ş., Stok Sınai A.Ş., Microsoft Türkiye bağışçılar arasındaydı.

Kırşehir ve Mardin'de prefabrik okul yapımına destekte bulunuldu.

MİLLİ KOMİTEMİZİN EĞİTİME KATKILARI

2007

1. *İyi Niyet Elçimiz Ayşe Kulin, Şanlıurfa'da yetkililerle.*
2. *Ayşe Kulin Siirt'te bir sınıfta.*
3. *Ayşe Kulin iş başında.*

MİLLİ KOMİTEMİZİN EĞİTİME KATKILARI

2007

1. *Genel Müdürümüz Alanor Olalı, Doğu Anadolu'da okul çocuklarıyla.*
2. *Siirt – Şirvan Nallıkaya İlköğretim Okuluna Ali Rıza Aytekin derslik desteğinde bulundu.*

MİLLİ KOMİTEMİZİN EĞİTİME KATKILARI

Ankara'da okulların döşenmesine katkıda bulunduk.

1. *Bağışçımız Global Yatırım Holding A.Ş. ve Total Oil Türkiye A.Ş. yetkilileri Şanlıurfa'da "derslik ekliyoruz" kampanyamızı destekledilerdi.*
2. *Adnan Akdemir ve Şadan Karadeniz, Mardin Kızıltepe Işıklı İlköğretim Okulu'na katkıda bulundular.*

MİLLİ KOMİTEMİZİN EĞİTİME KATKILARI

2012

UNICEF'in global destekçi ortaklarından SEB Grubundan - Tefal'in önemli katkısıyla Şereflikoçhisar'daki Yatılı İlköğretim Bölge Okulu yepyeni bir yemekhaneye kavuştu. (Bir artı da çocukların artık tıpkı evlerimizde olduğu gibi yemeklerini porselen tabaklarda yemeleri)

Yeni yemekhane, sinema ve tiyatro salonu olarak da çok amaçlı kullanılabiliyor.

1. - 2. Yemekhanenin eski durumu.

MİLLİ KOMİTEMİZİN EĞİTİME KATKILARI

2010

İstanbul'un Arnavutköy ilçesinde Taşoluk TOKİ Anaokulunun iç donanımı ING Bank Türkiye ve 6000 çalışanının desteğiyle tamamlandı.

1. *T.C. Milli Eğitim Bakanlığı Okul Öncesi Eğitimi Genel Müdürü Remzi İnanlı, İyi Niyet Elçimiz Türkân Şoray ve Başkanımız Talât Halman da Okulun açılış törenindeydi. (Türkân Şoray Türkiye'de sanatçılar arasında kendi adına okul yaptıran ilk isim olarak bilinir.)*

1

MİLLİ KOMİTEMİZİN EĞİTİME KATKILARI

2009

İstanbul'un Şile ilçesinde Demirtaşpaşa Anaokuluna katkıda bulunan değerli bağışçılarımız- solda Nur Bilimer, Neşe & Öner Akgerman, Başkanımız Talât Halman'la.

İzmirli Sanayici Öner Akgerman açılıştaki konuşmasında, su yaşamak için nasıl önemliyse, eğitimin de çocuklar için o kadar önemli olduğunu vurgulamıştır.

MİLLİ KOMİTEMİZİN EĞİTİME KATKILARI

2010

1. *Bağışçımız Güzin Onaran (sağda) okul yetkilileri ve çocuklarla birlikte.*
2. *UNICEF Türkiye Temsilcisi Reza Hossaini (en solda), değerli bağışçılarımız ve okul yetkilileri ile birlikte.*

MİLLİ KOMİTEMİZİN EĞİTİME KATKILARI

2007

Değerli bağışçımız Beyhan Kocaoğlu Şanlıurfa'da Kanuni Sultan Süleyman Okulu'nun ana sınıflarına katkıda bulundu.

2010

Eskişehir'de anaokullarına katkılarımız oldu.

MİLLİ KOMİTEMİZİN EĞİTİME KATKILARI

2009

Seyda Kayhan Anaokulu açılışı.

UNICEF'e gönülden bağlı Seyda Kayhan ülkemizdeki eğitim projelerine katkıda bulunmak üzere Aydın'ın en çok ihtiyacı olan belediyelerinden Umurlu Belediyesinde devletin tahsis ettiği arazi üzerine bir anaokulu yaptırarak UNICEF Ülke Temsilciliği kanalıyla Milli Eğitim Bakanlığına bağışladı.

MİLLİ KOMİTEMİZİN EĞİTİME KATKILARI

2012

Yürekleri çocuk sevgisiyle dolu Prof. Dr. Besim Üstünel ve eşi Gülen Üstünel'in önemli katkılarıyla yapılan iki anaokuluna değerli bağışçılarımızın adları verildi. Silivri'de Besim Üstünel (2011), İstanbul Dikilitaş'ta da Gülen Üstünel (2011) Anaokulları çocukların hizmetine girdi.

MİLLİ KOMİTEMİZİN EĞİTİME KATKILARI

2012

1. *Eğitime önemli katkılarından dolayı bağışçımız Mualla Edgü'nün babası ve ablasının isimleri, Mardin ve Eskişehir'de birer okula uygun görüldü. Mualla Edgü'yü Eskişehir'de anaokulu açılışında İyi Niyet Elçimiz Türkân Şoray yalnız bırakmadı.*

Mualla Edgü, İyi Niyet Elçimiz Türkân Şoray ve Milli Komite heyeti olarak, Eskişehir Büyükşehir Belediye Başkanı Prof. Dr. Yılmaz Büyükerşen'i ziyaret ettik.

1

ESKİŞEHİR
BÜYÜKŞEHİR BELEDİYESİ

MİLLİ KOMİTEMİZİN EĞİTİME KATKILARI

2012

Axa Sigorta Genel Müdürü Cemal Ererdi'nin kişisel katkısıyla tamamlanan Eskişehir'deki okula bağışçımızın ismi verildi. Fotoğraflarda: Başkanımız Talât Halman, Ererdi'ye şükranlarını sunmakta, Cemal Ererdi okul bahçesine ağaç dikiyor.

MİLLİ KOMİTEMİZİN EĞİTİME KATKILARI

İstanbul Bölge Müdürümüz Alanor Olalı, Marmara Bölgesinde bir okula yapılan katkılardan dolayı yetkililerden Milli Komite adına teşekkür plaketi alıyor.

23 Nisan Ulusal Egemenlik ve Çocuk Bayramı UNICEF yararına orkestra konserleri ile kutlanıyor.

Şef Howard Griffiths ve İstanbul Devlet Senfoni Orkestrasının rengârenk konser görüntüleri. (90'lı yıllar) İstanbul Bölge Müdürü Alanor Olalı, Howard Griffiths'e şükranlarını ifade ediyor.

23 Nisan Ulusal Egemenlik ve Çocuk Bayramı UNICEF yararına orkestra konserleri ile kutlanıyor.

1. Eskişehir Büyükşehir Senfoni Orkestrası Şefi Ender Sakpınar'a teşekkür ediliyor.

2-3. İyi Niyet Elçimiz Müjdat Gezen bir 29 Ekim günü orkestra şefliğini üstlenmişti. (Sadece başlangıç için olsa bile.)

23 Nisan Ulusal Egemenlik ve Çocuk Bayramı UNICEF yararına orkestra konserleri ile kutlanıyor.

1. *İstanbul Menkul Kıymetler Borsası'nda 1995 yılında ünlü piyanistlerimizden Türev Berki UNICEF yararına bir resital verdi.*
2. *Atatürk Kültür Merkezinde ünlü piyanistlerimizden Hüseyin Sermet UNICEF yararına bir resital verdi.*

2

Çocuk Şenliği

İstanbul'da UNICEF Dostu Ömür Bozkurt'un organizasyonuyla 80'li yıllarda, Yıldız Sarayı'nın açık ve kapalı mekânlarında UNICEF yararına çocuk şenliği yapılmıştı.

Özellikle tiyatrodaki gösteriler çocukların büyük ilgisini çekti.

Ömür Bozkurt (oturanlardan sağdan ikinci) ayakta solda Genel Müdürümüz Alanor Olalı, projede emeği geçen ekiple.

Küçük balerinlerden 23 Nisan kutlaması

Başkanımız Talât Halman, İstanbul Valisi, İstanbul İl Milli Eğitim Müdürü, yerli ve yabancı basın mensupları ve her yaştan pek çok davetlinin katıldığı, Emre Erdem'in öncülüğünde organize edilmiş olan 23 Nisan Çocuk Şenliklerinde Yıldız Bale Okulu öğrencileri gösteri yapmış, TRT Çocuk Korosu konser vermiştir.

BİLKENT SENFONİ ORKESTRASI ve UNICEF

Bilkent Senfoni Orkestrası 2009 yılında UNICEF Türkiye'nin İyi Niyet Elçisi ilân edilmiştir. İyi Niyet Elçilerine maaş verilmez. Yılda sembolik olarak 1 dolar verilebilir. Biz de 5TL lik banknotu 'Sanat Yönetmeni ve Şef Işın Metin'e merasimle takdim ettik.

Fotoğrafta: Şef Işın Metin, Başkanımız Talât Halman ve UNICEF Türkiye Temsilcisi Reza Hossaini.

1

2

3

4

1. *Şefika Kutluer Konserinden...*
2. *Güher - Süher Pekinel Konserinden...*
3. *Fazıl Say Konserinden...*
4. *BSO Konseri Öncesi Kısa Bir Sohbet*

BİLKENT SENFONİ ORKESTRASI ve UNICEF

1. *Gülsin Onay Konserinden...*
2. *Hande Dalkılıç Konserinden...*
3. *İdil Biret Konserinden...*
4. *İdil Biret, İhsan Doğramacı ile...*

2

3

4

Bilkent Üniversitesi, "1999 Marmara deprem felâketinde kaybolan yaşamlar anısına"; zor koşullardaki çocuklara yardım amacıyla, Mozart- Requiem ve Carl Orff -Carmina Burana CD'lerini hazırlayarak, satışa sunmuştur.

BİLKENT SENFONİ ORKESTRASI ve UNICEF

Yıldız Kenter ve Talât Halman Sunumları

Başkanımız Talât Halman ve İyi Niyet Elçimiz Yıldız Kenter, Ankara ve İstanbul'da, çeşitli vesilelerle Halman'ın kaleminden Mevlâna, Türk Aşk Şiirleri, Türk Shakespeare vb. başlıklarla, UNICEF yararına sunumlar yapmışlardır.

1. *Gülsin Onay*
2. *Emre Elivar Konserinden...*
3. *Emre Şen*
4. *Ece Demirci Konserinden...*

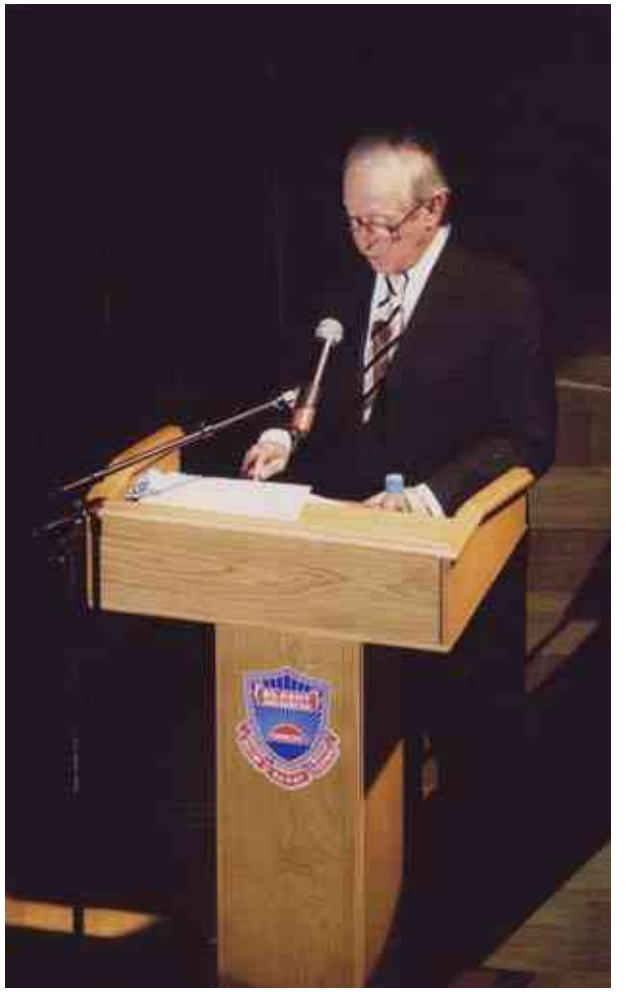

1

2

3

4

Gülten Dayıoğlu ve Dr. Tekin Özertem'e şükran plâketleri

2004

Onursal Başkanımız İhsan Doğramacı, ülkemiz ve dünya çocukları için gerçekleştirdiği çocuk ve gençlik edebiyatı çalışmalarından dolayı çocuk kitapları yazarı Gülten Dayıoğlu'na; Uluslararası 23 Nisan Çocuk Şenliğinin yıllarca yapım ve yönetimini üstlenen Dr. Tekin Özertem'e UNICEF Türkiye Milli Komitesinin şükran plâketlerini takdim etti.

unicef

İstanbul'da Çocuk Hakları Kulesi

1997

Danimarka Lego firması İstanbul'un Anadolu Yakasında CarrefourSa'da, Guinness Rekorlar Kitabına geçecek, "UNICEF ve Çocuk Hakları"nı vurgulayan dev bir lego kulesi yaptı. Yapımın ilk gününde İyi Niyet Elçimiz Nilüfer ve İstanbul Bölge Müdürümüz Alanor Olalı oradaydı. Kuleye ilk harcı atanlardan biri de şimdi üniversite öğrencisi olan Can Çetinyılmaz'dı. (Can, anneannesi Perü Boro'yla beraber.)

Ressam Can Göknil de aramızdaydı. >

LEGO

^ *Yetkin Dikinciler, küçük Baran ve TV spotu yapımcısı UNICEF Cenevre'den Rob Patmore.*

Anaokullarına katkı için bir TV spotu hikâyesi

2009

Sevgili Dostum,

Resimlerde Baran'la birlikteyim. Bize televizyon kanallarında rastlamışınızdır. Orada anaokuluna gitmeyen 5 yaşında çocuğun yalnızlığını gördünüz. İstanbul'un yoksul bir varoşunda, evde, sokakta yapayalnız.

O semtlerde annesi bütün gün çalışan, babası belki sabahtan akşama kadar kahvede vakit öldüren, çoğu zaman tek başına birçok çocuk var. Oysa 'ana kucağı' da dediğimiz anaokullarına gitmek onların da hakkı. Sabah kalkıp okula gitmek, orada elini yüzünü güzelce yıkamak, yaşıtlarıyla oyun oynamak, sıcak bir öğle yemeği yemek, şarkılar, şiirler öğrenmek, masallar dinlemek, birçok şeyi sorup öğrenebilmek, saatlerce kendisiyle meşgul olabilecek bir öğretmene sahip olmak, ne güzel.

UNICEF, göç alan kentlerin en çok ihtiyaç olan yerlerinde inşaatı biten devlet anaokullarının dayanıp döşenip, bir an önce çocukların hizmetine açılmasına destek veriyor. Gelin buna hız kazandıralım.

İmza: Yetkin Dikinciler

İstanbul'da bir Gala Gecesi

1997

Bosnalı çocuklara yardım amacıyla, Komitemiz, İstanbul tekstilcileriyle el ele, UNICEF Dostu Engin Akın liderliğinde İstanbul Hilton Otelinde bir balo tertiplemiştir.

1

1. *Başkanımız İhsan Doğramacı açılış konuşmasını yapıyor. Gecenin sunuculuğunu, daha sonraki yıllarda İyi Niyet Elçimiz olacak Müjdat Gezen üstlenmiştir.*
2. *Gecede, Ressam Yusuf Taktak'ın çabalarıyla bir araya getirilmiş otuz çağdaş sanatçının yapıtları toplu şekilde ünlü müzayedeci Raffi Portakal yönetiminde yürütülen açık artırma sonucu tekstilci bağışçımız Nur Ger'e satılmıştır.*
3. *Geceye katılan bazı UNICEF Dostları hanımlar bir de mini defile yaptılar.*
4. *Bağışçımız Nur Ger, tablo topluluğunu minderlere bastırmış; minderler Alanor Olalı'nın evindeki kokteylde bazı katılımcı ressamların imzalarıyla dağıtılmıştır.*

   Müjdat Gezen bir minderin arkasını imzalarken, soldan: Nur Ger, Alanor Olalı ve Sevinç Karasapan Soysal.
5. *İlk İyi Niyet Elçimiz Nilüfer piyano eşliğinde nefis bir konser vermiştir.*

2

3

4

4

5

Uluslararası UNICEF Milli Komiteler Toplantısı Ankara'da yapıldı.

2000

Toplantı, Başkanımız Prof. Dr. İhsan Doğramacı'nın ev sahipliğinde yapıldı. Katılımcılar UNICEF Genel Başkanı Carol Bellamy, Cenevre direktörleri, Milli Komitelerden başkan ve genel müdürler idi. Toplantıya, Genel Müdürümüz Sevinç Karasapan Soysal ve Genel Sekreterimiz Prof. Dr. Münevver Bertan'ın çok emeği geçti.

1. *Prof. Talât Halman'ın yazdığı ve Prof. Yıldız Kenter'le birlikte sundukları "Türk Aşkı" konukların büyük beğenisini kazandı.*
2. *İyi Niyet Elçimiz Nilüfer'in, Doğramacıların konutunda yer alan gala gecesindeki performansı.*
3. *Bilkent Orkestrasından bir grubun Server Ganiyev şefliğinde yer alan klâsik müzik konseri adeta nefes kesti.*
4. *UNICEF Genel Başkanı Carol Bellamy, İhsan Doğramacı'ya hitaben konuşuyor.*
5. *İhsan Doğramacı, Talât Halman ve Yıldız Kenter'le.*
6. *İhsan Doğramacı, Nilüfer ve UNICEF Genel Başkanı Carol Bellamy ile.*

1

2

4

3

5

6

UNICEF Türkiye Temsilciliği Çocuk Dostu Şehirler Projesi

Çocuk Dostu Şehirleri özetle, "Çocuk Haklarının yerelde uygulanması" diye özetleyebiliriz. Bu konunun UNICEF Türkiye Temsilciliği'nin ana projeleri arasına girmesi üzerine İKEA'nın katkıları ile proje başlamış, Kırklareli-Lüleburgaz, İzmir -Bornova, Manisa, Ankara-Mamak, Mersin, Giresun, Adana-Yüreğir, Şanlıurfa- Eyyübiye, Erzurum-İspir ve Bitlis'de belediyelerle çalışmalar yapılmıştır.

1. *UNICEF Türkiye Temsilciliğinden Uzman Iraz Öykü Soyalp çeşitli belediyelerin yetkililerine çocuk dostu şehir olabilmek için gerekli yapı taşlarını anlatan seminer vermekte.*
2. *UNICEF Türkiye Temsilciliğinden Nilgün Çavuşoğlu il ve ilçelerden gelen gençleri çocuk hakları ile ilgili bilgilendirmekte.*
3. *Çocuklar uygulamalı eğitimde.*

1

2

3

Milli Komite'nin Çocuk Dostu Şehir girişimi

2009

Milli Komitemiz İstanbul'da Haziran 1996 da yer alan Habitat II Toplantısıyla dünya lansmanı yapılan Çocuk Dostu Şehirler girişimini kendi bünyesinde de yerel yönetimlerin çocuk haklarına dikkatini çekme, farkındalık yaratma, küçük ölçekte bir model oluşturma amacıyla başlattı. Bunu da konuya duyarlı, kendi alanlarında başarılı çalışmalar yapmış değişik disiplinlerden çok değerli uzmanlarla birlikte yapmak istedi ve Şubat 2006'da UNICEF Türkiye Milli Komitesi Çocuk Dostu Şehirler Danışma Kurulunu oluşturdu. Olanaksızlıklar nedeniyle bu konudaki çalışmalarımızı devam ettiremedik.

Kurul Üyeleri: Prof. Talât Halman, Prof. Dr. Tezer Kutluk (Çocuk Onkoloğu) Fikret Üçcan (Başbakan Baş Müşaviri), Kayhan Kavas (Uşak Valisi), Prof. Dr. Cemal Taluğ (Ziraat Fakültesi Dekanı/AÜ), Prof. Dr. Metin Sözen (Çekül Genel Başkanı), Nedret Uluğbay (Ekonomist), Serpil Ural (Yazar/Çizer), Ragıp Buluç (Mimar), Tan Oral (Mimar/Karikatürist), Murat Yetkin (Radikal Gazetesi Ankara Temsilcisi).

(Bazı isimlerin fotoğrafta olmamasına rağmen sizlerle bu fotoğrafı paylaşmak istedik.)

Soldan sağa; Alanor Olalı, Kayhan Kavas, Nedret Uluğbay, Prof. Dr. Metin Sözen, Serpil Ural, Ragıp Buluç, Fikret Üçcan ve Tan Oral.

Yılbaşı Toplantılarımız

Onursal Başkanımız İhsan Doğramacı ve değerli eşleri Ayser Doğramacı'nın katılımlarıyla kendilerinin bağışı olan sevimli UNICEF Türkiye Milli Komitesi Evi'nde yapılan toplantılara Yönetim Kurulu Üyelerimiz, UNICEF Gönüllüleri ve değerli bağışçılarımız da neşe getirirlerdi (2006-2008).

1. *Yönetim Kurulu Üyemiz Prof. Dr. Enver Hasanoğlu ve Prof. Dr. İhsan Doğramacı.*
2. *Bilkent Üniversitesi Provost Prof. Dr. Abdullah Atalar – Prof. Dr. Zeki Kuruoğlu.*
3. *Bilkent Üniversitesi UNICEF Dostları Merkez Komitesi Üyeleri Ayşe Atalar ve Seval Bargut.*
4. *Ayser Doğramacı, Seval Bargut ve solda elemanlarımızdan Ayşegül Acarer Ada.*
5. *Yönetim Kurulu Üyemiz Prof. Dr. Kadriye Yurdakök, Prof. Dr. Şinasi Özsoylu ile.*

2

3

4

5

Yılbaşı Toplantılarımız

1. *Büyükelçi Hatay Savaşçı, Genel Sekreterimiz Prof. Dr. Münevver Bertan'la.*
2. *Başkan Yardımcımız Prof. Dr. Tezer Kutluk, eşi Opr. Dr. Sedef Kutluk'a UNICEF rozeti takıyor.*
3. *Uluslararası Kadınlar Derneği Başkanı Aytül Gökçe ve Başkan Yardımcısı Şermin Savaşçı dernek üyelerinden bir grupla Komitemizi ziyaret ettiler.*
4. *Onursal Başkanımız İhsan Doğramacı, Başkan Talât Halman ve Genel Müdürümüz Alanor Olalı.*
5. *2008 yılında Milli Komite Ankara Ekibi.*

1

2

3

4

5

YILLAR İÇERİSİNDEKİ İŞ BİRLİKLERİMİZDEN BAZILARI

1. *Yıllar süren Milli Komite – Roche işbirliğinden bir görüntü.*
2. *Dönemin Barilla Türkiye Genel Müdürü Güneş Karababa, Başkanımız Talât Halman ve dönemin UNICEF Türkiye Temsilcisi Ayman Abulaban.*
3. *UNICEF'in Globalde destekçisi Unilever ile basın toplantısı.*

   P&G Pampers ve UNICEF'in 2006'da başlattığı "1 Paket = Hayat Kurtaran 1 Aşı" kampanyası 10. yılında inanılmaz bir başarıya ulaşmıştır.
4. *Milli Komite ve TEB'in Finansal Okuryazarlığa katkısı olmuştur.*
5. *Rönesans Vakfı'nın UNICEF'in Eğitim Projelerine katkısı: Başkanımız Talât Halman ve Rönesans Vakfı Yönetim Kurulu Başkanı Refia Jale Ilıcak.*

1

Barilla
unicef
2

VAKFI unicef
3

yenidoğan tetanosuna karşı
1 Unicef logolu paket
=
Hayat kurtaran 1 aşı
Prima

e Erişim Zirvesi'nde ilk kez açıklandı. Proje ile finansal okuryazarlık
TEB
4

RÖNESANS
unicef
5

YILLAR İÇERİSİNDEKİ İŞ BİRLİKLERİMİZDEN BAZILARI

UNICEF'in global ortaklarından Mont Blanc ve Rotap'ın Türkiye Mümessilliği İstanbul'da Les Ottomans Otelinde UNICEF yararına yemekli bir müzayede tertipledi. Orijinal dolmakalemlerin ve prestijli saat markalarının açık artırmayla satıldığı gecenin tüm hasılatı Milli Komitemizin desteklediği eğitim projesine aktarılmıştır. Antik A.Ş. yetkililerinin yönettiği müzayedede İyi Niyet Elçimiz Tayfun Talipoğlu da önemli bir rol oynamıştır.

Fotoğrafta: İyi Niyet Elçimiz Tayfun Talipoğlu ve Alanor Olalı Mont Blanc –Rotap Yönetim Kurulu Başkanı Mehmet Ali Bal ile birlikte.

YILLAR İÇERİSİNDEKİ İŞ BİRLİKLERİMİZDEN BAZILARI

Komitemiz 1999'da AMWAY- Türkiye ile uzun soluklu bir dayanışmaya girdi. Yıllar içinde AMWAY ve Serbest Girişimciler tebrik kartları alımıyla, gala gecelerimize katılımlarıyla, İyi Niyet Elçimiz Nilüfer'in verdiği konserlerle gerek kurumsal gerekse kişisel olarak, ülke içinden ve yurtdışı AMWAY gruplarından doğrudan bağışlarla Türkiye'de eğitime katkı projelerimizi desteklemişlerdir. (Kısa bir süre sonra bazı Avrupa milli komiteleri de Türkiye'yi örnek alarak AMWAY'le iş birliğine girmişlerdir.) AMWAY, Van Atatürk Anaokulu, Cumhuriyet Anaokulları ve Gaziantep Köksalan İlköğretim Okuluna önemli katkılarda bulunmuştur.

2007 ve 2008 Teletonları

Milli Komitemiz 1999 Marmara Depreminden hemen sonra 10 dernek yararına NTV'de yer alan teletondan (televizyon kanalıyla kişi ve kuruluşlara seslenerek bağış toplama yöntemi) sonra 2007 ve 2008'de de, 23 Nisan günlerinde, tek başına, yine NTV'de teletonlar yaptı. Konumuz "eğitim"di.

1. *Gönüllü gençlerimiz Çağrı Merkezinde harıl harıl çalışıyor, kişi ve kuruluşlardan 3005'e gelen bağış mesajlarını kaydediyorlardı.*
2. *Halit Kıvanç - Sezen Aksu sohbette.*
3. *İleriki yıllarda iyi niyet elçimiz olacak Tülin Şahin, "Okul Ekliyoruz" yazılı tişörtlü çocuklarla.*
4. *Gülben Ergen – Yılmaz Erdoğan.*
5. *Zülfü Livaneli, küçük bir yetenekle.*
6. *Gecenin sunuculuğunu ise Behzat Uygur'la Zeynep Tokuş yaptılar.*
7. *23 Nisan sabahı Başkanımız Talât Halman ve İyi Niyet Elçimiz Ayşe Kulin'in de katıldığı TV sohbetleri yapıldı.*
8. *23 Nisan sabahı, İyi Niyet Elçimiz Tayfun Talipoğlu, Mardin'de Cansu Dere ve Mehmet Akif Alakurt'la birlikte okullarda, çocuklarla röportajlar yaptı.*

1

2

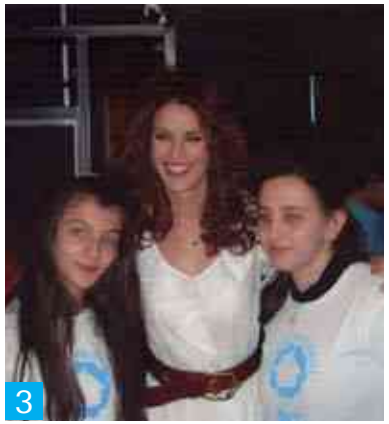
3

4

5

6

7

8

UNICEF İyi Niyet Elçisi ünlü kemancı Maxim Vengerov ülkemiz çocuklarının eğitimine katkıda bulunmak için Mayıs 2013 de İstanbul'a geldi.

2013

Sibirya doğumlu Vengerov, gündüz UNICEF'in katkısıyla yapılan Gülen Üstünel Anaokulunu ziyaret ederek çocuklarla sohbet etti, onlara bol bol keman çaldı, kazaska yaptı.

UNICEF Dostu, İş Adamı İlkay Bilgişin Kıbrıslı Yalısı'nı Maxim Vengerov Resitali için UNICEF'e açtı.

İyi Niyet Elçimiz ünlü Piyanist Gülsin Onay da birkaç parçada Vengerov'a katıldı.

unicef

Şefika Kutluer UNICEF için çalıyor.

2014 - 2015

1. *İyi Niyet Elçimiz- ünlü flüt sanatçısı Şefika Kutluer 2014 yılında İş Sanat Konser Salonunda Hacettepe Senfoni Orkestrası eşliğinde UNICEF'in Türkiye projeleri için bir konser verdi. Şefimiz, Türkiye'nin gururlarından, Erol Erdinç'ti.*
2. *Kutluer'in 2015 UNICEF konseri Ankara MEB Şura Salonunda yer aldı. Ünlü flüt sanatçısı yepyeni bir programla, Eskişehir Tepebaşı Belediyesi Çocuk Senfoni Orkestrası ile çaldı. Orkestranın adı: İki Elin Sesi Var. Orkestra şefi ise Ramazan Albayrak'tı.*
3. *Başkanımız Tezer Kutluk, Şefika Kutluer ve Şef Ramazan Albayrak'a şükranlarını sunuyor.*

1

TEPEBAŞI BELEDİYESİ
İKİ ELİN SESİ VAR
ÇOCUK SENFONİ ORKESTRASI
2

ÇOCUK SENFONİ ORKESTRA
2

3

Pedallar kızlar için dönüyor.

Armada Alışveriş Merkezi ile iş birliğinde düzenlenen "Pedallar Kız Çocukları için Dönüyor" adlı kampanya 2005'de gerçekleşti. Bisiklet yarışından kazanılan gelir Komitemizin "Haydi Kızlar Okula" hesabına yatırıldı. Bu etkinlik çerçevesinde, aynı mekânlarda, İyi Niyet Elçimiz Tayfun Talipoğlu'nun Doğu Anadolu'da çekmiş olduğu fotoğraflardan oluşan bir sergi de yer aldı.

1. *Başkanımız Talât Halman açılış konuşmasında.*
2. *UNICEF Türkiye Temsilcisi Edmond McLoughney.*

2

RESİM SERGİLERİMİZDEN

1

1

2

3

1. *UNICEF dostu Ankaralı Ressam Elizabeth Ayten Berent, Soma felâketinden sonra UNICEF'in çalışmalarına katkıda bulunmak üzere Panora Alışveriş Merkezinde düzenlediği resim sergisi gelirinin bir kısmını Milli Komitemize bağışladı.*

   E.A. Berent Başkanımız Talât Halman ve Yüksek Danışma Kurulu Üyemiz Gazeteci- Yazar Nur Batur, İyi Niyet Elçimiz Şefika Kutluer ve Alanor Olalı ile birlikte.
2. *2000'li yılların başlarında Ressam Özden Narin'in girişimi ile İstanbullu ressamlardan bir grup, UNICEF yararına sattıkları tablolarının gelirini "ülkemiz çocuklarının eğitimi" çalışmalarına bağışladı.*
3. *New York Fordham Üniversitesinden İlhan Akbil'in girişimiyle üniversitede düzenlenen çocuk resimleri müzayedesinde 10 resim satıldı ve geliri Marmara depremzedelerine aktarıldı. (1999). Genel Müdürümüz Sevinç Karasapan Soysal, Üniversite Rektörüne teşekkürlerini sunuyor.*

^ *İstanbul'da Roche Sanat Galerisinde açtığı sergide, Alaçatılı Ressam Chermin Vidori, tablolarının tüm gelirini ülkemiz ve dünya çocuklarının hizmetine sundu. Sergi, büyüklerin olduğu kadar çocukların da büyük ilgisini çekti. (1997).*

^ *Kanal D'nin davetlisi olarak Dr.Tekin Özertem önderliğinde 2000 yılında Mardin'de Çocuk Haklarının vurgulandığı Çocuk Resimleri Sergisi açıldı. UNICEF gönüllüsü Berna Laçin çocuklarla.*

RESİM SERGİLERİMİZDEN

Temmuz 2006'da, Çeşme- Alaçatı Lavanta Restoranda "Haydi Kızlar Okula" projesi için karma resim sergisi düzenlendi.

1. *Milli Komitemiz üyelerinden, Bilkent Üniversitesi Provost Prof. Dr. Abdullah Atalar (Değerli Hocamız İhsan Doğramacı'nın vefatından sonra kendisi BÜ Rektörü olmuştur), Lavanta Restoran sahipleri Fatoş Çırpıcı ve Melda Durgunoğlu'na şükran plâketlerini takdim ediyor.*
2. *Gazeteci-Yazar Zeynep Oral sergiye katılan ve aynı zamanda bazı yapıtlarının kullanım hakkını UNICEF 'e bağışlayarak tebrik kartı satış koleksiyonuna katkıda bulunan Ressam Gencay Kasapçı'ya teşekkür plâketini sunuyor.*
3. *Genel Müdürümüz Alanor Olalı sergiye tablo bağışlayan Büyükelçi- Ressam İsmet Birsel ve Ressam Mine Ataç Üke ile birlikte.*
4. *Milli Komite Üyemiz Büyükelçi Hatay Savaşçı, Ressam Reha Yalnızcık'a şükran plâketini takdim ediyor.*

1

1

2

3

4

^ *Ressam Mine Ataç Üke'nin, UNICEF yararına Bilkent Üniversitesi Kütüphanesi Sergi Salonundaki resim sergisi.*

^ *Fotoğraf Sanatçısı Mehmet Günyeli, Alaçatı'da UNICEF yararına fotoğraf sergisi açtı. (2009)*

^ *Ressam Reha Yalnızcık'ın yapıtlarının tebrik kartlarına basılması 80'lerin ortalarına rastlar. Yalnızcık tam bir UNICEF dostudur; eserleri UNICEF'in uluslararası kart koleksiyonuna dahil olmuş, UNICEF telefon defterleri sayfalarına girmiş, bazı yabancı milli komiteler sanatçının eserlerini kahve fincanları üstünde kullanıp satışa sunmuşlardır.*

MÜZAYEDELERİMİZDEN

^ *Aşağıda tablolar sıralanmış. Defne Halman ve Selçuk Yöntem iş başında.*

^ *Müjdat Gezen, Selen Akiş'in tezhip'ini satışa çıkardı. Fiyatın artmasını bekliyor.*

^ *Ekibimizden Deniz Ertuna'nın elinde Ömer Uluç'un yağlı boya tablosu.*

^ *Elizabeth Ayten Berent'in fikri ile "Sessiz müzayede" yaptık. Çok da ilgi gördü. Teklifler yükseldikçe yükseldi.*

^ *Ayşe Kulin ve Kerem Bürsin Ankara'da müzayede için iş başında.*

^ *Müjdat Gezen imzalı yağlı boya tablo satışta.*

^ *Ressam Yusuf Taktak'ın yağlı boya tablosu satışta.*

MÜZAYEDELERİMİZDEN

Müjdat Gezen ve İtalyan Milli Komitesi'nden Alessandro Pinto UNICEF imzalı formaları satışa çıkardı.

En sonunda Alessandro'nun bize güzel bir sürprizi de oldu.

^ *Tayfun Talipoğlu, Kıvanç Tatlıtuğ için özel üretilen saati açık artırmada satıyor.*

^ *Türkân Şoray kendi yaptığı tabloyu Bülent Kuyumcu için imzalıyor.*

Özel Bir Müzayede

29 Nisan 1999 tarihinde Yazar, Sunucu, Spiker Rüştü Erata'nın girişimi ve Koleksiyon Müzayede Organizasyonları Başkanı Behruz Büyükoğlu'nun katkıları ile İstanbul Hilton Oteli'nde, Kosova Savaşı sırasında UNICEF'in çalışmalarına finansal destek amacıyla müzayede düzenlenmiştir.

Çağdaş ressamların tablolarının yanı sıra, Suna Kan'ın notaları, Ayla Erduran'ın konser kıyafetleri, Nasuh Mahruki'nin eldivenlerinin de satışa sunulması müzayedeye ayrı bir renk katmıştır. Ayrıca, Rüştü Erata, bu müzayedeye katkı sağlamak amacıyla çıktığı ATV televizyonunun "Turnike" yarışma programında kazandığı "Hyundai-Accent" marka otomobili de Komitemize bağışlamıştır. Söz konusu otomobil satılmış ve geliri Kosova gelirine ilâve edilmiştir.

< *Genel Müdürümüz Sevinç Karasapan Soysal ve Alanor Olalı, Rüştü Erata'ya şükran plâketi sunuyor.*

^ *Behruz Büyükoğlu'na teşekkürlerimizle.*

^ *Prof. Dr. Mümtaz Soysal Beşiktaş formasını satmak için hazırlanıyor.*

"Damlaya damlaya göl olur."

2004

UNICEF'in geliri sadece gönüllü katkılardan oluşur. Bir çekin hikayesi...

Onursal Başkanımız İhsan Doğramacı bir çek alıyor. >

^ *Başkanımız İhsan Doğramacı çeki Başkanımız Talât Halman'a veriyor.*

^ *Bizlere de gururlanmak düşüyor. (Yönetim Kurulu Üyemiz Prof. Dr. Enver Hasanoğlu bizlerle)*

Güral Porselen'in ilköğretim okulları resim yarışması

2004

"Haydi Kızlar Okula" kampanyasına destek vermek amacıyla Güral Porselen tarafından ilkokullar arası tüm öğrencilere açık bir resim yarışması düzenlenmiştir. Derece alan resimler Güral Porselen tarafından kupa olarak hazırlanmış ve kupaların satışından elde edilen gelir Haydi Kızlar Okula projesine aktarılmıştır.

< *Resim jürisi çalışıyor: Jale Yılmabaşar, Reha Yalnızcık ve Yahşi Baraz da jüri üyeleri arasındaydı.*

Resim Yarışması
Arkadaşlığın rengi ellerine bulaşsın
haydi kızlar okula!
GÜRAL PORSELEN
"Dünyanın Porseleni"
unicef

Başkanımız Prof. Dr. Tezer Kutluk

2017

Bilkent Üniversitesi Endüstri Mühendisliği öğrencilerinin önderliğinde düzenlenen ve tüm Türkiye'den gelen öğrencilerin oluşturduğu Genç Akademi toplantısında 3000'i aşkın katılımcıya UNICEF'i anlatan konuşma yaptı.

12. AKADEMİ
TÜRKİYE'NİN ÜNİVERSİTE BULUŞMASI

12. AKADEMİ
TÜRKİYE'NİN ÜNİVERSİTE

Ankara'da, Türk-Amerikan Derneği ve Komitemizin iş birliği

İki kurum tarafından on yedi yıldır düzenlenen resim yarışması, birçok ilk ve orta öğretim okulu öğrencisinin ilgisini çekmektedir.

"23 Nisan Ulusal Egemenlik ve Çocuk Bayramı" kapsamında düzenlenen yarışma için çoğunlukla "barış", "eğitim" ve "teknoloji" gibi konular seçilmektedir.

2017 Ödül Töreninde Başkanımız Prof. Dr. Tezer Kutluk, Türk Amerikan Derneği yetkilileri ve yarışmaya katılan çocuklardan bazıları ile birlikte.

unicef
unicef
unicef
unicef
unicef

Galatasaray Kulübü ile iş birliği

20 Eylül 2017 – Galatasaray Spor Kulübü, itibarı, camiası ve büyük taraftar kitlesi ile çocuk hakları konusunda farkındalık yaratmak, UNICEF'in Türkiye'de ve dünyada yürüttüğü programlara destek sağlamak için UNICEF Türkiye Milli Komitesi'nin kurumsal destekçileri arasına katıldı. Türkiye'deki ilk ve Süper Lig'deki tek çocuk tribününe sahip takım olan Galatasaray böylece UNICEF'in dünyada spor alanında kurumsal iş birliği yaptığı sayılı kulüpler arasına girdi.

Başkanımız Tezer Kutluk ve Genel Müdürümüz Sanem Bilgin Erkurt, Galatasaray Başkanı Dursun Aydın Özbek ve Ali Öğüdücü ile.

unicef
her çocuk iç
1905
Prof. Dr. Tezer KUTLUK
Dursun Aydın ÖZBEK

AYLA Filmi

2017

Ayla filminin 7 yaşındaki Koreli çocuk oyuncusu Kim Seol, biriktirdiği yemek paralarını UNICEF Türkiye Milli Komitesi'ne bağışladı.

Ayla filminde hikâyesi ele alınan 71 yaşındaki "Koreli Ayla" Eunja Kim, "Ben anne, babasız büyüdüm. O çocukların neler çektiğini çok iyi biliyorum. Umarım tüm çocuklar, yardımlar sayesinde mutlu bir şekilde büyürler." dileğinde bulundu.

Ortada Eunja Kim, önünde Kim Seol, yanında Genel Müdürümüz Sanem Bilgin Erkurt ile Komitemizin İstanbul ekibi. >

2017
TÜRKİYE
OSCAR
ADAYI
EN İYİ YABANCI FİLM
unicef
Ayla
27 EKİM'DE SİNEMALARDA
www.aylafilmi.com
Ziraat Bankası

GALA GECELERİMİZDEN

Bilkent Otel
Bir masal kitabının başarı hikayesi

1. *Sit Nene: Ayşe Kulin yazdı, Müjdat Gezen resimledi.*
2. *Ayşe Kulin ve Başkanımız Talât Halman kitabı satışa çıkardılar.*
3. *Onursal Başkanımız İhsan Doğramacı tek hamleyle müthiş bir teklifte bulundu, üstüne yoktu.*
4. *Ayşe Kulin, Hocamız için kitabı imzalıyor.*
5. *Ayşe Kulin Hocamıza imzaladığı kitabını takdim ediyor.*
6. *Arkadan, Hamdi Akın da önemli bir teklif yaptı ve ikinci kitabı aldı.*
7. *Konuklar kuyrukta, Ayşe Kulin'in çok işi var.*

1

2

3

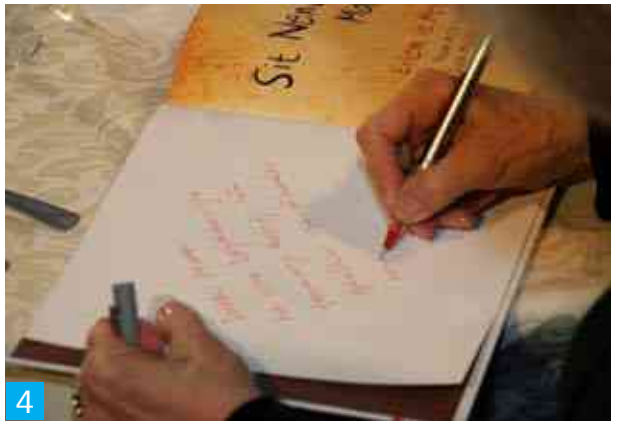
4

5

6

7

7

GALA GECELERİMİZDEN 2008-2017

1. *İyi Niyet Elçimiz Gülsin Onay-Yönetim Kurulu Üyemiz Gazeteci Yazar Sedat Ergin.*
2. *Ayça Varlıer çocuklar için sahnede.*
3. *Başkanımız Talât Halman, (dönemin) Roche Müstahzarları A.Ş. Kurumsal İletişim Müdürü Arzum Satır'la.*
4. *Arçelik Genel Müdürü (dönemin) Levent Çakıroğlu, Başkanımız Talât Halman, dönemin UNICEF Temsilcisi Dr. Ayman Abulaban ve Genel Müdürümüz Alanor Olalı ile. Şükranlarımızı sunuyoruz.*
5. *Başkanımız Talât Halman, TEB Yönetim Kurulu Başkanı ve Danışma Kurulu Üyemiz Dr. Yavuz Canevi'ye şükranlarını sunuyor.*
6. *Defne Halman ve Talât Halman, dönemin ATÜ Genel Müdürü Ersan Arcan'la.*
7. *İyi Niyet Elçimiz Kıvanç Tatlıtuğ bizlerle.*
8. *UNICEF ve Çocuklar için güzel birliktelik.*

1

2

3

4

5

6

7

8

GALA GECELERİMİZDEN 2008-2017

1. *Başkanımız Talât Halman, yakın arkadaşları Erol ve Mine Üçer Çiftine şükranlarını sunuyor.*
2. *Başkanımız Talât Halman, dönemin Tepe Emlâk Genel Müdürü İlhan İl ile.*
3. *Hatay Savaşçı ve Sedat Ergin.*
4. *Başkanımız Talât Halman, dönemin IBS Sigorta ve Reasürans Brokerliği Genel Müdürü Sevhan Gök Kahya'ya şükranlarını sunuyor.*
5. *Sezen Aksu çocuklar için söylüyor.*
6. *Başkanımız Talât Halman, TAV Havalimanları Holding İcra Kurulu Başkanı ve Yönetim Kurulu Üyemiz Dr. M. Sani Şener'e şükranlarını sunuyor.*
7. *Başkanımız Talât Halman Akfen Holding Yönetim Kurulu Başkanı Hamdi Akın'a şükranlarını sunuyor.*

1

2

3

4

5

6

7

GALA GECELERİMİZDEN 2008-2017

1. *Tayfun Talipoğlu, Ferhat Göçer'e eşlik ediyor.*
2. *Genel Müdürümüz Alanor Olalı, Nirvana ve Mehmet Aydıner'le sohbette.*
3. *Ayser Doğramacı, Şermin ve Hatay Savaşçı konuklarıyla sohbet ediyorlar.*
4. *Başkanımız Talât Halman, dönemin UNICEF Türkiye Temsilcisi Dr. Ayman Abulaban ve Genel Müdürümüz Alanor Olalı, İsken A.Ş. Genel Müdürü Dr. Sırrı Uyanık'a şükranlarını sunuyorlar.*
5. *Başkanımız Talât Halman, UNICEF Türkiye Temsilcisi Dr. Ayman Abulaban ve Genel Müdürümüz Alanor Olalı, Mehmet Aydıner'e şükranlarını sunuyorlar.*
6. *Başkanımız Talât Halman, Yönetim Kurulu Üyemiz Prof. Dr. Şencan Özme ve Genel Müdürümüz Alanor Olalı ile birlikte Wilo- Türkiye Genel Müdürü Ercüment Yalçın'a şükranlarını sunuyor.*

1

2

3

4

5

6

GALA GECELERİMİZDEN 2008-2017

1. *Başkanımız Tezer Kutluk Milli Komite'nin güncel çalışmalarını anlatıyor.*
2. *UNICEF Türkiye Temsilcisi Philippe Duamelle ve Başkanımız Tezer Kutluk konuklara hitaplarında.*
3. *İhsan Doğramacı'nın sevgili kızı Şermin Savaşçı ve sevgili damadı Büyükelçi Hatay Savaşçı her zaman yanımızda ve Milli Komitemize büyük güç kaynağı.*
4. *Genel Müdürümüz Sanem Bilgin Erkurt, Başkanımız Tezer Kutluk, Cenk Coşkuntürk, Begümhan Doğan Faralyalı ve Orhan Ayanlar.*
5. *Sertap Erener UNICEF için sahnede.*
6. *Başkanımız Tezer Kutluk, Zafer Kozanoğlu, Genel Müdürümüz Sanem Bilgin Erkurt, Arzu Sabancı ve Berrin Zorlu.*
7. *Türlü vesilelerle UNICEF'e büyük katkıları olan Bülent-Hülya Kuyumcu, Başkanımız Tezer Kutluk ve UNICEF Türkiye Temsilcisi Philippe Duamelle ile birlikte.*
8. *UNICEF Türkiye Temsilcisi Philippe Duamelle ve Başkanımız Tezer Kutluk, Kerem Bürsin'le birlikte.*

1

2

3

4

5

6

7

8

GALA GECELERİMİZDEN 2008-2017

1. *Reza Hossaini - Gülsin Onay- Hamdi Akın.*
2. *İhsan Doğramacı- solda Bülent Kuyumcu, sağda Hamdi Akın'la.*
3. *Yönetim Kurulu Üyemiz Sedat Ergin meslektaşı gazeteci Leyla Umar'la.*
4. *Şermin Savaşçı- Büyükelçi Hatay Savaşçı.*
5. *Halit Kıvanç.*
6. *İhsan Doğramacı-ABD Büyükelçisi (dönemin) Ross L. Wilson.*
7. *Hatay Savaşçı - Ross L. Wilson.*

1

2

3

4

5

6

7

GALA GECELERİMİZDEN 2008-2017

1. *İyi Niyet Elçimiz Kıvanç Tatlıtuğ, Tepe Grubu ile.*
2. *Müjdat Gezen, Mine Üçer, UNICEF İtalya İyi Niyet Elçisi Amii Stewart ve Erol Üçer.*
3. *İki İyi Niyet Elçilerimiz birlikte. Türkân Şoray – Tayfun Talipoğlu .*
4. *Yıllarca sunuculuğumuzu üstlenen Fulya Akbuga.*
5. *Şirin Soysal ve Grubu sahnede.*
6. *Yönetim Kurulu Üyemiz Şencan Özme, Yüksel Erimtan'a şükranlarını sunuyor.*
7. *Ayser Doğramacı, Türkân Şoray, Şermin Savaşçı ve Hatay Savaşçı ile birlikte.*

1

2

3

4

5

6

7

GALA GECELERİMİZDEN 2008-2017

1. *Nükhet Duru, Behzat Gerçeker ve Enbe Orkestrası.*
2. *Çocuklar, çocuklar için sahnede.*
3. *İyi Niyet Elçilerimiz çocuklara şarkılarda eşlik ediyor.*
4. *Kerem Bürsin çocuklarla sohbet ederken.*
5. *Gecemizden genel görüntü.*

1

2

3

4

5

GALA GECELERİMİZDEN 2008-2017

1. *Dönemin UNICEF Türkiye Temsilcisi Edmond McLouchney, Onursal Başkanımız İhsan Doğramacı'ya şükranlarını ifade ediyor.*
2. *Bilkent Senfoni Orkestrası gala gecemizde Strauss'un valsleri ile konukları büyüledi.*
3. *Ayşe Atalar - Provost (Bilkent Üniversitesi) Abdullah Atalar Çifti.*
4. *Hatay Savaşçı-Leyla Gezen-Müjdat Gezen-Şermin Savaşçı.*
5. *Orkestra üyeleri eğleniyor.*

2

3

4

5

GALA GECELERİMİZDEN 2008-2017

1. *Başkanımız Talât Halman yakın arkadaşı, UNICEF Dostu Rahmi M. Koç'a şükranlarını sunuyor. Solda dönemin UNICEF Türkiye Temsilcisi Dr. Ayman Abulaban.*
2. *Rahmi M. Koç - Türkân Şoray*
3. *Büyük bağışçılarımızdan Ömer Nail Gençtürk'e Başkanımız Talât Halman ve UNICEF Türkiye Temsilcisi Dr. Ayman Abulaban şükranlarını sunmakta.*
4. *Groupe SEB Pazarlama Direktörü (Dönemin) Oğuzhan Ölmez, Başkanımız Talât Halman, UNICEF Türkiye Temsilcisi Dr. Ayman Abulaban ve Genel Müdürümüz Alanor Olalı ile.*
5. *''Yabancı Değiliz'' Grubu çocuklar için sahnede.*
6. *UNICEF İtalya İyi Niyet Elçisi Amii Stewart, çocuklarımız için söylüyor.*
7. *UNICEF'e gönül veren birbirinden değerli sanatçılarımız.*

1

2

3

4

5

6

7

UNICEF 70. YIL GALA GECESİ

1. *Yüksel – Nurdan Erimtan Çifti, Başkanımız Tezer Kutluk ve UNICEF Türkiye Temsilcisi Philippe Duamelle.*
2. *Erol- Mine Üçer Çifti, Başkanımız ve UNICEF Türkiye Temsilcisi ile.*
3. *Ruhi Berent, Başkanımız ve UNICEF Türkiye Temsilcisi ile.*
4. *İlk İyi Niyet Elçimiz Nilüfer Ankara'da bizlerle.*
5. *Başkanımız Tezer Kutluk ve eşi Sedef Kutluk, İngiltere Büyükelçisi Richard Moore ve eşi ile birlikte.*
6. *Başkanımız Tezer Kutluk ve UNICEF Türkiye Temsilcisi Philippe Duamelle, Bilkent Holding A.Ş. CEO'su ve Yönetim Kurulu Üyemiz Ali Haydar Kurtdarcan.*
7. *Şermin Savaşçı, Tezer Kutluk ve eşi Sedef Kutluk BÜ UNICEF Dostları Merkez Komitesi üyeleri ile birlikte.*

1

2

3

4

4

5

6

7

İstanbul Yıldızları - Stars of İstanbul

2011

Stars of İstanbul (2011) "çocukların geleceği parlasın" sloganıyla, Nuri Çolakoğlu'nun başkanlığında, Zeynep Helvacı'nın büyük emekleri ve New Media Company'nin organizasyonuyla yürütülmüştür. Projede kültür, sanat ve iş dünyasından ünlü kişiler, fiberglas yıldızları desenlemişler; İstanbul'da, açık ve kapalı mekânlarda sergilenen yıldızlar, daha sonra bağış karşılığı satılmış; bütün gelir UNICEF'in ülkemizdeki eğitim projelerine aktarılmıştır.

1. *Yüksek Danışma Kurulu Üyemiz Betûl Mardin – Nuri Çolakoğlu.*
2. *Nuri Çolakoğlu'na teşekkürlerimizle.*
3. *Stars of İstanbul Basın Toplantısı.*
4. *Ayşe Kulin yıldızıyla.*
5. *Zeynep Helvacı.*
6. *Türkân Şoray yıldıza imzasını ekliyor.*

2

Stars of İstanbul
ÇOCUKLARIN GELECEĞİ PARLASIN
unicef
3

4

Stars of İstanbul
5

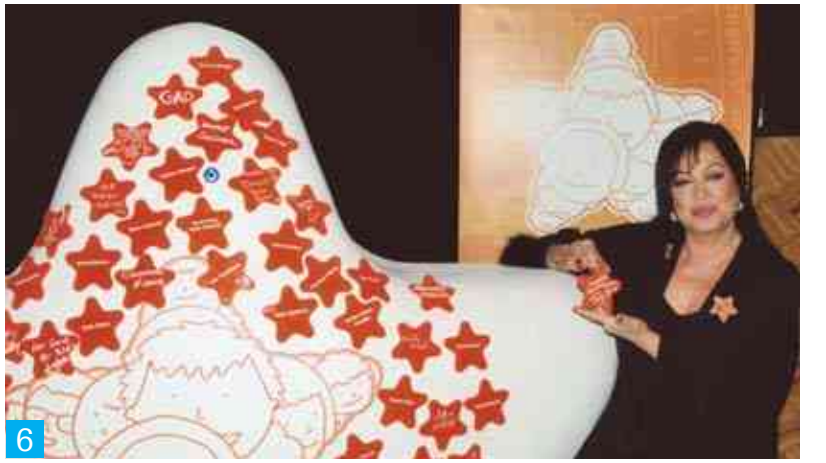
6

İyi Niyet Elçimiz Tuba Büyüküstün

1. *UNICEF Türkiye İyi Niyet Elçisi Tuba Büyüküstün 2014 yılında Kilis Öncüpınar kampındaki Çocuk Dostu Alanda Suriyeli çocuklar ile buluştu.*
2. *Okuma Zamanı: UNICEF Türkiye İyi Niyet Elçisi Tuba Büyüküstün Kilis'te ziyaret ettiği birinci sınıf öğrencileri ile okuma kitaplarını inceliyor.*
3. *2017 yılında Gaziantep Al Farah Mutluluğum merkezine sürpriz misafir; Büyüküstün çocuklarla sanat aktivitesine katılıyor.*
4. *20 Kasım Dünya Çocuk Günü kutlamaları kapsamında gerçekleşen geleneksel Çocuk Forumu ardından Tuba Büyüküstün ve çocuklar TBMM'nin önünde poz veriyor.*

2

3

4

Ünlüler UNICEF Standında

2003

İstanbul Tepe Nautilus'de UNICEF dostu ünlüler bütün bir hafta sonu UNICEF için tebrik kartlarını ve diğer ürünleri imzalayarak ülkemiz ve dünya çocuklarına katkıda bulundular. (2003)

Müjdat Gezen ve Emel Sayın, Türkân Şoray, Kenan Işık, Perran Kutman, Hülya Koçyiğit ve Tuncay Şanlı, Deniz Akkaya ve Tülin Şahin. (M.G., T.Ş., T.Ş. daha sonra iyi niyet elçilerimiz olmuşlardır.)

TEPE
nautilus
unice
"ALIŞVERİŞ

unicef
DENİZ

"ALIŞVERİŞ DENİZİ"
TEPE
nautilus

TEPE
nautilus

DENİZİ"
TEPE

ZAMANA KARŞI YARIŞ

"Zamana Karşı Yarış" (Race Against Time) (1986)- İrlandalı şarkıcı Bob Geldof'un girişimi ile Afrika'ya yardım amacıyla, 78 ülkede, aynı günde, yer almıştır. Yarış, Türkiye'de, Atletizm Federasyon Başkanı Cüneyt Koryürek'in organizasyonu ve Türkiye İş Bankası sponsorluğunda İstanbul'da gerçekleşti.

"Dünya çocuklarının mutluluğu" temalı Dr. Nishida- İpek Yolu Koşusu'nun ilk etabı İstanbul'da başlıyor (2004). Fotoğraflarda: Proje yetkilileri, UNICEF Milli Komitesinden Alanor Olalı ve Arzum Meleksoy'la.

KOŞULAR

İstanbul Maratonu - Kasım 2016/2017 – Komitemiz iki yıldır Adım Adım Platformunun desteği ile gönüllü koşucuları yardımseverlik koşusu yapmak üzere harekete geçiriyor. 39. Vodafone İstanbul Maratonunda kampanyamızın adı "Kızlara Söz Ver" idi.

ING Bank Koşusu- Banka elemanları 2013- 2014 yıllarında İstanbul Maratonuna katılarak, UNICEF'in okul öncesi eğitim projesine katkıda bulunmuşlardır.

Milli Komite Şubeleri

2002

UNICEF Türkiye Milli Komitesi, Uluslararası Çocuk Merkezi (UÇM) ve Türkiye Milli Pediatri Derneğinin (TMPD) kurucusu olan Prof. Dr. İhsan Doğramacı'nın girişimiyle, Milli Komitemizin 25 ilde şubeleri açılmış; yıllardır çocuk sağlığının iyileştirilmesi için çalışmalar yapan TMPD'lerinin uğraş alanı, daha geniş bir kapsamda, yani çocuğun gelişimi, korunması da göz önüne alınarak yürütülmeye başlanmıştır.

Ayrıca, UÇM'nin koordinatörlüğünde, Komitemizin şubeleri, TMPD ile birlikte "Hastane Sonrası Anne Sütünün Teşviki", "Kız Çocuklarının Okula Devamının Teşviki" gibi faaliyetlerinin yanı sıra, çocuk haklarının tanıtımı, güç koşullardaki çocuklarının korunması, adolesan sağlığı gibi farklı faaliyetleri de yürütmüşlerdir.

Bu çalışmayla ilgili ilk toplantı 15 Eylül 2002 tarihinde Bilkent- Ankara'da, Uluslararası Çocuk Merkezi'nde düzenlenmiştir.

Toplantı Başkanı Yönetim Kurulu Üyemiz Prof. Dr. Şencan Özme katılımcılara "Hoş Geldiniz" diyor.

SENCAN ÖZMH
KADRİYE YURD

BİLKENT ÜNİVERSİTESİ UNICEF DOSTLARI MERKEZ KOMİTESİ

^ *İhsan Doğramacı ve Talât Halman Erol Evgin'e şükran plaketi takdim ediyorlar.*

^ *2003 yılında Sayın Prof. Dr. İhsan Doğramacı, UNICEF Türkiye Milli Komitesi Yönetim Kurulu kararı ile UNICEF Dostları Merkez Komitesi'ni kurmuştur.*

^ *Komite, UNICEF'in tanıtılması, maddi ve manevi destek sağlanması başta olmak üzere UNICEF'i her yönden desteklemekle görevlendirilmiştir. UNICEF Dostları Merkez Komitesi, Prof. Dr. Abdullah Atalar ile birlikte.*

^ *Bilkent Üniversitesi Bahar Şenliği Kermesimizden görüntüler.*
4 Mayıs 2006 - Soldan Sağa; Yeşim Kalpaklı, Berna Maraşlı, Leyla Güdükbay, Yıldız Kuruoğlu, Nilgün Baray, Mübeccel Akgün.

BİLKENT ÜNİVERSİTESİ UNICEF DOSTLARI MERKEZ KOMİTESİ

^ *Oturanlar: Mübeccel Akgün, Ünsal Gürses, Yıldız Kuruoğlu; Ayakta duranlar: Nilgün Baray, Nurten Arkun, Bedriye Tuncer.*

^ *Modern Folk Üçlüsü, "Haydi Kızlar Okula" Projesi yararına konser verirken (5 Mayıs 2007).*

^ *3 Mayıs 2010 - Altın Köşk'te Prof. Nihat Berkel'in konferansından sonra UNICEF Dostları Merkez Komitesi Başkanı Nilgün Baray, kendisine teşekkürlerini sunuyor.*

^ *11 Mayıs 2009 - İlk yardım kursu sertifika dağıtımı.*

BİLKENT ÜNİVERSİTESİ UNICEF DOSTLARI MERKEZ KOMİTESİ

^ *Kermes Açılışı, 14 Aralık 2011. Şermin Savaşçı ve Başkanımız Talât Halman kermesin açılışını yaparken.*

^ *Kermes Görüntüleri, 14 Aralık 2011.*

^ *Kermes Açılışı, 28 Kasım 2016. Şermin Savaşçı, Başkanımız Tezer Kutluk ve Ayşe Atalar kermesin açılışını yaparken.*

BİLKENT ÜNİVERSİTESİ UNICEF DOSTLARI MERKEZ KOMİTESİ

^ *Şermin Savaşçı, Başkanımız Tezer Kutluk, Ayşe Atalar, Milli Komite çalışanları ve bizler.*

^ *Şermin Savaşçı, Ayşe Atalar ve Nilgün Baray UNICEF Türkiye Milli Komitesi Çalışanları ile.*

^ *Şermin Savaşçı ve Ayşe Atalar bizlerle birlikteler.*

< *Kermes Açılışı, 20 Kasım 2017. Şermin Savaşçı ve Ayşe Atalar bizlerle birlikteler.*

BİLKENT ÜNİVERSİTESİ UNICEF DOSTLARI MERKEZ KOMİTESİ

^ *Kermes Açılışı, 20 Kasım 2017. Şermin Savaşçı ve Ayşe Atalar kermesimizin açılışını yapıyor.*

^ *Kermes Açılışı, 14 Aralık 2011. Şermin Savaşçı ve Başkanımız Talât Halman kermesin açılışını yaparken.*

^ *Yemek Kursundan Görüntüler, 1 Nisan/ 6 Mayıs 2012*

< *Kermes Açılışı, 3 Aralık 2014. İhsan Doğramacı'nın bir portresi ve biz UNICEF Gönüllülerine emanetleri.*

BİLKENT ÜNİVERSİTESİ UNICEF DOSTLARI MERKEZ KOMİTESİ

^ *Yemek Kursu Final Yemeği. İhsan ve Ayser Doğramacı, Talât Halman, Ali Doğramacı, Abdullah Atalar, UNICEF Gönüllüleri ve misafirlerimiz.*

^ *Kermes Açılışı, 3 Aralık 2014. Başkanımız Talât Halman ile son birlikteliğimiz.*

^ *Soldan Sağa; Ferhan İlkdoğan, Beytiye Tuncer, Mübeccel Akgün, Nilgün Baray, Şermin Savaşçı, Talât Halman, Yıldız Kuruoğlu, Dr. Jale Erten, Nurten Arkun, Seval Bargut.*

< *Şermin Savaşçı, Talât Halman, Ayşe Atalar ve gönüllülerimiz bizlerle beraber 15 yıldır çalışan fotoğrafçımız Aydın Ramazanoğlu ile birlikteler.*

BURSA UNICEF GÖNÜLLÜLERİMİZDEN

Bursa UNICEF Gönüllülerinin Etkinlikleri

Bursa'lı değerli öğrenciler, öğretmenlerinin öncülüğünde ihtiyacı olan çocuklara destek olmak için birbirinden güzel özverili çalışmalar yaptılar. "Çocuklar için Çocuklar El Ele" diyen gönüllüler aralarında anaokulların da yer aldığı birçok okulda çok çeşitli çalışmalar yaptılar. Birçok etkinlikte, ev yapımı kurabiyeler, yiyecekler, UNICEF ürünleri ve kendi yaptıkları el işlerinden oluşan zengin bir ürün yelpazesi yanında, bilimsel bilgilerin paylaşımını içeren ''Oluşum Evreleri Müzesi''nin ziyaretçilere sunulması, yazdıkları şiirleri, kitapları, hazırladıkları dergileri, yaptıkları resimleri satarak destek oldular.

DÜNYAYA
%100
DÖNGÜ
PROJESİ

Milli Komitemizin Rotaryenlerle iş birliği

1. *80'lerin ortalarında Genel Müdürümüz Alanor Olalı, İzmirli Rotaryenlere UNICEF'i anlatıyor. Ortak amaçta buluşma: çocuk felcinin dünyada kökünün kazınması.*
2. *UNICEF- Rotary iş birliği uzun bir aradan sonra, bu kez İstanbul'da 2420. Bölgede Genel Müdür Yardımcımız Burcu Araslı ile canlandı. İlk kez imzalanan üç yıllık protokolde (2012-2014) imzası bulunan Müfit Ülke'nin Guvernörlüğünde (2014-2015) 2420. Bölge Rotaryenleri, "İlköğretim Standartları Projesi çerçevesinde, Trakya'da Kırklareli Tevfik Fikret Yatılı Bölge Okulu, Tekirdağ Büyük Yoncalı İlköğretim Okulu ve Edirne Karaağaç Yatılı Bölge Okulu'nda destek çalışması yaptılar.*

   Müfit Ülke Guvernörlüğü döneminde (2014-2015), eşi Sema Ülke ve 2420. Bölgenin UNICEF'in eğitim projelerine katkıları.
3. *Sağ başta projede büyük emeği geçen Yıldız Özalp.*
4. *Başkanımız Talât Halman ve Genel Müdür Yardımcımız Burcu Güvenek Araslı, Guvernörlerle birlikte protokol imzasında.*

   Soldan Sağa; Müfit Ülke, Sait Feyzioğlu, Talât Halman, Burcu Güvenek Araslı, Haluk Ulusoy ve Fatih Saraçoğlu.
5. *Müfit Ülke çocuklarla.*

1

2

3

4

5

Milli Komitemizin Rotaryenlerle iş birliği

1. *İkinci kez üç yıllık yeni bir protokol imzalandı. (2015-2017) İstanbul Bölgede bu kez Mehmet Sabri Görkey Güvernörlüğü döneminde Rotaryenler Suriyeli çocuklar için proje yaptılar.*

   Milli Komitemizle 2420 Bölge Rotary iş birliği 2017-2018 dönem Guvernörü Kaan Kobakoğlu döneminde de yeni projelerle devam etmekte.

   Soldan Sağa; Kaan Kabakoğlu, Özcan Albak, Başkanımız Tezer Kutluk, Mehmet Sabri Görkey, Murat Sevinç, Genel Müdür Yardımcımız Burcu Güvenek Araslı, Yıldız Özalp, Başkan Danışmanımız Alanor Olalı ve Cumhur Alp.
2. *Ankara'da, UNICEF Temsilciliğinden Uzman Iraz Öykü Soyalp, Samsun, Mersin, Antalya, Eskişehir, Adana'dan belediye yetkilileriyle seminer yaptı. (2017)*
3. *2017 de Ankara Rotaryenleriyle (2430. Bölge) Dönem Guvernörü Serdar Ünlü ve Başkanımız Prof. Dr. Tezer Kutluk arasında protokol imzalandı. Konumuz bu defa "Çocuk Dostu Şehirler". Soldan Sağa; Korhan Atilla, Gamze Koranel, Genel Müdür Yardımcımız Burcu Güvenek Araslı, Başkan Danışmanımız Alanor Olalı, Başkanımız Tezer Kutluk, Guvernör Serdar Ünlü, Kemal Koraner, Gürkan Olguntürk ve Hakan Karaalioğlu.*

1

2

3

Rotary Konser

1. *Özcan Albak Guvernör döneminde Aralık 2016 da - İyi Niyet Elçimiz Ferhat Göçer, İstanbul – İş Sanat Kültür Merkezinde UNICEF'in 70. kuruluş yılı ile Rotary Vakfının 100. kuruluş yılı kapsamında, "Ülkemizdeki Suriyeli çocukların 'kayıp kuşak' olmaması" amacıyla, eğitime katkı için sahneye çıktı.*
2. *Soldan, Başkanımız Tezer Kutluk, Özcan Albak, Ferhat Göçer, Nur Albak ve Sedef Kutluk.*
3. *Başkanımız Tezer Kutluk, Sedef Kutluk, Nur Albak, Özcan Albak, Genel Müdürümüz Sanem Bilgin Erkurt, Başkan Danışmanımız Alanor Olalı, Bireysel Kaynak Geliştirme Direktörü İnci Haseki ve İletişim Direktörü Gülcem Bayer.*

2

3

Sefir ve Sefirelerden UNICEF'e katkı

1. *Ankara'da büyükelçiler, sefireler ve başarılı iş kadınlarının tasarladıkları "çocuk" konulu tişörtler, Panora AVM, Bitter ve Issue dergilerinin organizasyonuyla düzenlenen müzayedede satışa çıktı. Tüm gelir "Okul Öncesi Eğitimi" Projesine aktarıldı. (2013)*
2. *Ünlü spiker Mehpare Çelik gönüllü sunucumuzdu.*
3. *İyi Niyet Elçimiz Tayfun Talipoğlu ve UNICEF gönüllüsü Wilma Elles aktif katılımcılardandı.*

3

1

2

Vakko'dan UNICEF'e destek

Vakko'nun sahibi Cem Hakko, 2004 yılının Anneler Gününde, UNICEF için "1000 Dilek-1000 Eşarp" söylemiyle özel üretilen eşarpları dünya çocuklarının eğitimine bağışladı. (Cem Hakko daha sonra oluşturduğumuz Yüksek Danışma Kurulunda üyemiz olmuştur.)

Vakko'nun UNICEF Dostu gönüllü mankenleri: Ajda Pekkan, Arzuhan Yalçındağ, Ayşe Kulin, Ayşe Arman, Balçiçek Pamir, Begüm Şen, Berna Ertem, Bettina Hakko, Demet Akbağ, Gencay Gürün, Gülben Ergen, Meral Tamer, Nurcan Akad, Özlem Önal, Ruhat Mengi.

BETTINA HAKKO

BERNA ERTEM

BEGÜM ŞEN

AYŞE ARMAN

AYŞE KULİN
YAZAR

RUHAT MENGİ

NURCAN AKAD

BALGİCEK PAMİR

DEMET AKBAĞ

GÜLBEN ERGEN

AJDA PEKKAN

MERAL TAMER

Karaca Porselen'den UNICEF'e destek ürünleri

Karaca Porselenle art arda 3 önemli proje yaptık.

- *"Yaşama İyi Bir Başlangıç İçin 5 Yaşında Anaokuluna" projesinde şık kutuların içinde iki kişilik çay takımı ve İyi Niyet Elçilerimiz Türkân Şoray ve Müjdat Gezen ayrıca Halil Ergün, Derya Baykal, Ebru Şallı, Osman Çarmıklı, Demet Sabancı, Feryal Gülman, Saba Tümer, Balçiçek Pamir ve Cengiz Abazoğlu'nun tasarımlarıyla yapılan önlükler yer aldı.*
- *"Türkiye'nin Değerleri, Gelecek Değerleri Yaratıyor ve Paylaşıyor" projesine Ara Güler, Rahmi M. Koç, İyi Niyet Elçilerimiz Ayşe Kulin ve Müjdat Gezen, İlk İyi Niyet Elçimiz Nilüfer Yumlu ayrıca Ajda Pekkan, Latif Demirci ve Kerem Görsev tasarımlarıyla destek oldular.*
- *"Paylaşacağımız Bir Gelecek Var" projesine Ara Güler, Rahmi M. Koç, İyi Niyet Elçilerimiz Ayşe Kulin, Müjdat Gezen, Ferhat Göçer ve İlk İyi Niyet Elçimiz Nilüfer Yumlu ayrıca İlber Ortaylı, Devrim Erbil, Kenan Doğulu, Kerem Görsev ve Varol Yaşaroğlu tasarımlarıyla destek oldular.*

1. *Fatih Karaca.*
2. *UNICEF Türkiye Milli Komitesi Başkanı Prof. Dr. Tezer Kutluk.*

1

2

KARAÇA
unicef

PAYLAŞACAĞIMIZ
BIR Gelecek VAR
TÜRKİYE'NİN DEĞERLERİ
GELECEĞE DEĞER VERİYOR

Piano Piano Bacaksız Filminin Galası

Ankara'da Piano Piano Bacaksız (1992) filminin galası UNICEF yararına yapıldı.

Fotoğrafta: Filmin başrolünü oynayan Rutkay Aziz, Genel Sekreterimiz Prof. Dr. Münevver Bertan ve Genel Müdürümüz Alanor Olalı diğer yetkililerle.

ET BAKANI

Ses Sanatçılarımızın UNICEF'e Katkıları

80'li yılların sonlarına doğru Ankara'da bir müzikli UNICEF Gecesinde ünlü ses sanatçılarımızdan Gönül Yazar hatırımızı kırmadı ve gecemize renk kattı.

Genel Müdürümüz Sevinç Karasapan Soysal ve İstanbul Bölge Müdürü Alanor Olalı, UNICEF yararına verdiği konserden sonra sanatçı Hülya Avşar'a şükran plâketini sunmaktalar.

Şiir Krallığı

12 Yaşın Hayâl Krallığı -Küçük yaşta şiirin büyülü dünyası ile tanışan Erim Habib, çocuk gözüyle gördüklerini ve çocuk kalbiyle hissettiklerini '' Şiir Krallığı '' kitabında topladı ve satışın gelirini UNICEF'e bağışladı.

UNIŞEF

İngiliz Milli Komitesinden esinlenerek, 2005 yılında başlattığımız "UNIŞEF" Projesinde Anneler Günü dolayısıyla otel, restoran gibi yerlerden, o gün için gelirlerinin bir kısmını UNICEF'e bağışlamaları istenmektedir. Projeye ilgi giderek artmaktadır.

BASIN KAMPANYALARIMIZDAN

BASIN KAMPANYALARIMIZDAN

KAMPANYA REKLAMLARIMIZDAN

PETER USTINOV / Yeni Yıl Tebrik Kartı Tanıtımı

MÜJDAT GEZEN / Yeni Yıl Tebrik Kartı Tanıtımı

KIVANÇ TATLITUĞ / Yardım Kampanyası Tanıtımı

KAMPANYA REKLAMLARIMIZDAN

NİLÜFER / Yeni Yıl Tebrik Kartı Tanıtımı

Eğitime Destek Kampanyası Tanıtımı

Destek Kampanyası Tanıtımı

KAMPANYA REKLAMLARIMIZDAN

TARKAN / Güney Asya Tsunami Faciası Yardım Kampanyası Tanıtımı

NİLÜFER / Marmara Depremi Yardım Kampanyası Tanıtımı

Gazze Yardım Kampanyası Tanıtımı

KAMPANYA REKLAMLARIMIZDAN

Haiti Depremi Yardım Kampanyası Tanıtımı

Hayat Veren Hediyeler Yardım Kampanyası Tanıtımı

Filipinler Tayfun Felaketi Yardım Kampanyası Tanıtımı

Güncel kampanyalarımızdan: Tarımda Çocuk İşçiliği

Güncel kampanyamız olan "Tarımda Çocuk İşçiliği" Temmuz 2017'de hayata geçirildi. Farkındalık ve kaynak yaratma amacıyla hazırlanan görseller, "bu yük çocuklara büyük" ve "tarladan okula" söylemleriyle açık ve kapalı mekânlarda yer aldı. Ayrıca, TV, radyo ve sinemalarda konuyla ilgili kamu spotumuz gösterildi.

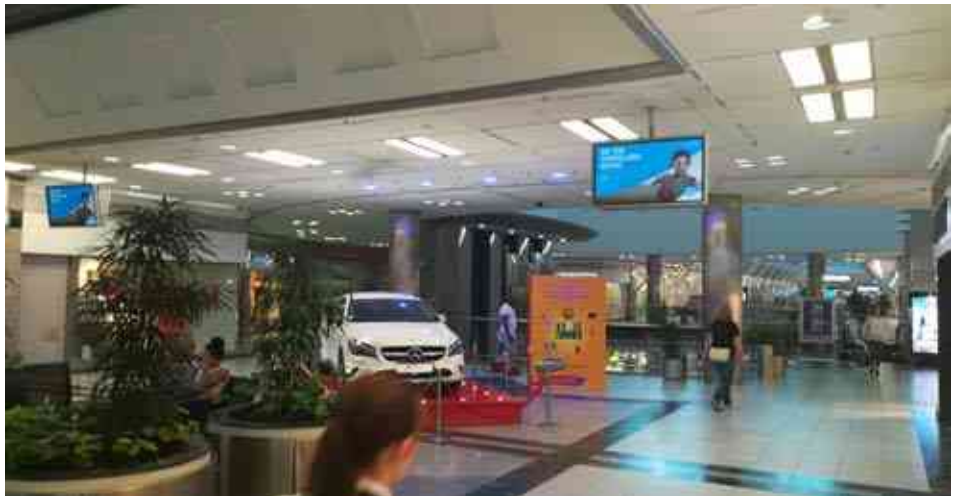

BU YÜK
ÇOCUKLARA
BÖYÜK

BU YÜK
ÇOCUKLARA
BÜYÜK!

Yüz Yüze Projesi

UNICEF Yüz yüze Projemiz - Komitemiz, 2008 yılı Kasım'ından bu yana İstanbul ve İzmir'de "yüz yüze" farkındalık ve bağış toplama çalışmaları gerçekleştiriyor. Kızlı, erkekli gençlerden oluşan "yüz yüze ekipleri" sokaklar, festivaller, fuarlar ve alışveriş merkezlerinde insanlarla tek tek konuşarak, UNICEF'i anlatıyor ve onlardan aylık düzenli bağışçı olmalarını istiyor. Batı ülkelerinde yaygın olan bu yöntemle, geliri sadece gönüllü katkılar olan UNICEF, bütçesini daha iyi bir şekilde belirleyebiliyor.

1. *Bireysel Kaynak Geliştirme Koordinatörleri Naci Anıl Kilci (İzmir), Ahmet Gökhan Tonel (İstanbul), Bireysel Kaynak Geliştirme Müdürü Esad Doğanay Tezer.*

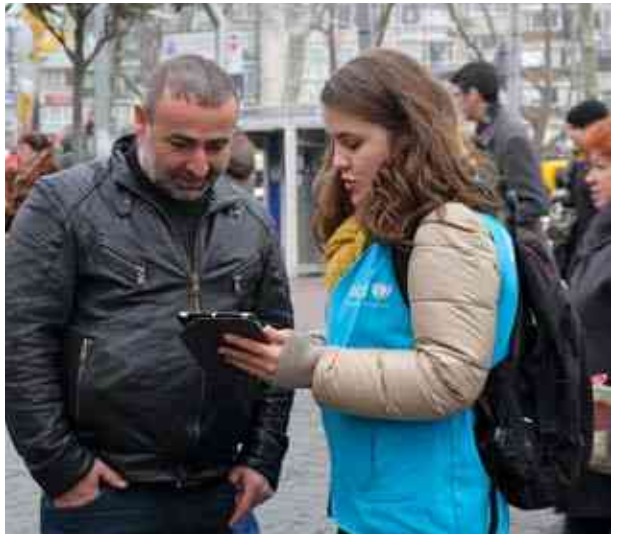

1

Ünlü Basketbolcu Mehmet Okur (Memo) UNICEF iş birliği.

2008

NBA ile UNICEF'in "Sınır Tanımayan Basketbol" kampları zincirine ülkemiz, Eylül 2008 de NBA'in yıldız oyuncularından Mehmet Okur'la katıldı. Genel Müdürümüz Alanor Olalı, Mehmet Okur'la bir araya gelerek, kendisine şükranlarını sundu.

unicef

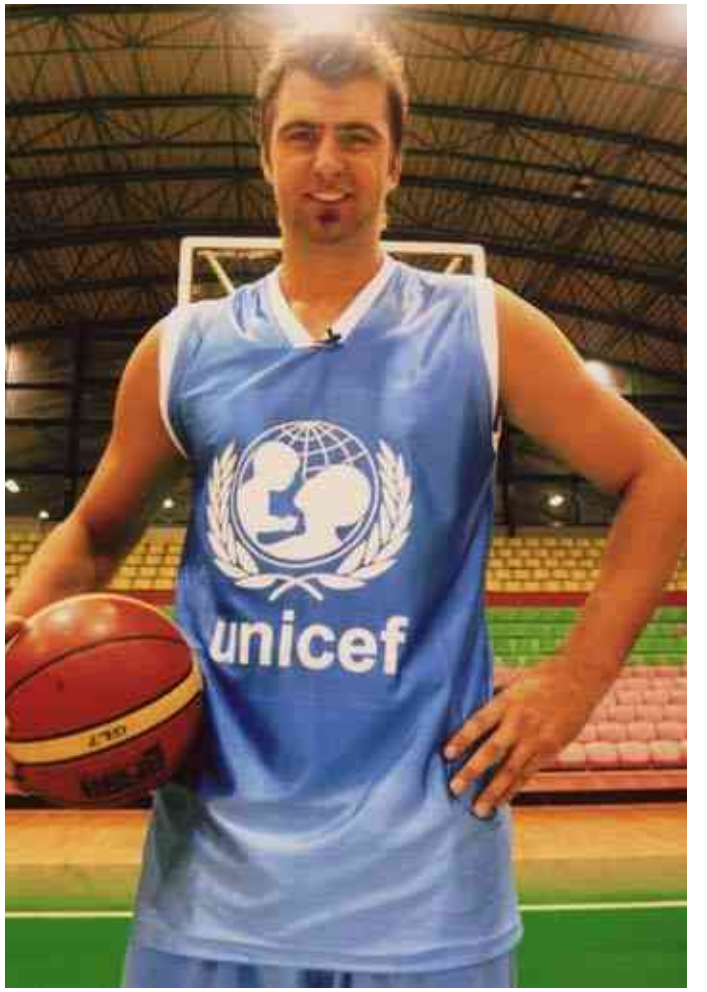
unicef

unicef
13

UNICEF TÜRKİYE MİLLİ KOMİTESİ BÜYÜK BAĞIŞÇI KURULUŞLARINA TEŞEKKÜR EDER

- ABALIOĞLU HOLDİNG A.Ş.
- ABDİ İBRAHİM SANAYİ İLAÇ VE TİC. A.Ş.
- ACE LOJİSTİK HİZMETLERİ A.Ş.
- ACP SİGORTA VE REASÜRANS BROKERLİĞİ A.Ş.
- ADEL KALEMCİLİK TİC. A.Ş.
- AFM
- AGIS SAĞLIK DESTEK HİZ. TİC. LTD. ŞTİ.
- AKFEN GAYRİMENKUL YATIRIM ORTAKLIĞI A.Ş.
- AKFEN HOLDİNG A.Ş.
- AKASYA AHŞAP
- AKİS BAĞIMSIZ DENETİM VE SERBEST MUHASEBECİ MALİ MÜŞAVİRLİK A.Ş.
- AKTAS GAYRİMENKUL
- AKTAŞ HAVA SÜSPANSİYON SİSTEMLERİ SANAYİ VE TİCARET A.Ş
- AL SATIŞ ARACILIK HİZMETLERİ VE TİCARET A.Ş. (ALTİVİ)
- ALAVYA TURİZM VE İNŞ. SAN.TİC. A.Ş.
- ALFA BASIM YAYIM
- ALMANYA BÜYÜKELÇİLİĞİ
- ALTIN İPLİK VE ÇORAP SANAYİ A.Ş.
- ALTINKILIÇLAR KAHVE-KAKAO ÜRÜNLERİ TİC. VE SAN. A.Ş.
- AMWAY TÜRKİYE
- APS TEKSTİL VE TİCARET A.Ş.
- ARÇELİK A.Ş.
- ARKEL ELEKTRONİK SANAYİ VE TİC. A.Ş.
- ARTAM ANTİK A.Ş.
- ARTPLAS KÜLTÜR VE SANAT ETKİNLİKLERİ ORG. SEY. VE TURİZM SAN. TİC. LTD. ŞTİ.
- ARZUM ELEKTRİKLİ EV ALETLERİ SAN. VE TİC. A.Ş.
- ASSOS KUYUMCULUK PAZARLAMA A.Ş.
- ASTAŞ GAYRİMENKUL VE YATIRIM A.Ş.
- ASTER TEKSTİL SAN. VE DIŞ TİC. A.Ş.
- ATABAY İLAÇ
- ATÜ TURİZM İŞLETMECİLİĞİ A.Ş.
- AVEA İLETİŞİM HİZ. A.Ş.
- AXA SİGORTA A.Ş.
- AY YAPIM PRODÜKSİYON
- AYDINER İNŞAAT A.Ş.
- AYGAZ A.Ş.
- BM HOLDİNG A.Ş.
- BALKAN PLASTIK SAN. VE TİC. A.Ş.
- BARILLA GIDA A.Ş.
- BENETTON GİYİM SANAYİ VE TİC. A.Ş.
- BİBER ORGANİZASYON PRODÜKSİYON HİZ. TİC. LTD. ŞTİ.
- BİLKENT HOLDİNG A.Ş.
- BNP PARİBASCARDİF EMEKLİLİK A.Ş.
- BORUSAN OTOMOTİV İTHALAT VE DAĞITIM A.Ş.
- BOSFOR TURİZM İŞLETMECİLİK A.Ş.
- BP PETROLLERİ A.Ş.
- BRİSA A.Ş.
- BÜLBÜLOĞLU HOLDİNG A.Ş.
- C&A MODA TİCARET A.Ş.
- CARREFOURSA CARREFOUR SABANCI TİCARET MERKEZİ A.Ş.
- CEVAHİR AVM
- CINEMAXIMUM
- CİNER YAYIN HOLDING A.Ş.
- CKO TÜKETİM ÜRÜNLERİ DANIŞMANLIK SAN. TİC. LTD. ŞTİ.
- ÇAĞDAŞ ÇOCUK GELİŞİM VE OYUN MERKEZİ LTD. ŞTİ.
- ÇİMENTAŞ EĞİTİM VE SAĞLIK VAKFI IŞIKKENT EĞİTİM KAMPÜSÜ
- DARÜŞŞAFAKA DOĞUŞ SPORTİF YATIRIMLAR VE TİC. A.Ş.
- DENİZBANK A.Ş.
- DERELİ ORG - DRUM
- DMEDD
- DOĞAL ENERJI İTHALAT A.Ş.

UNICEF TÜRKİYE MİLLİ KOMİTESİ BÜYÜK BAĞIŞÇI KURULUŞLARINA TEŞEKKÜR EDER

- DOĞAN ŞİRKETLER GRUBU HOLDİNG A.Ş.
- DOĞUŞ AVENUE DIŞ TİCARET A.Ş.
- DOĞUŞ HOLDİNG A.Ş.
- DURAVİT YAPI ÜRÜNLERİ SAN. VE TİC. A.Ş.
- DÜNYA SÜPER VEB OFSET A.Ş.
- ECZACIBAŞI HOLDİNG A.Ş.
- EDİT YAPI İNŞ. SAN. VE TİC. LTD. ŞTİ.
- EKSEL İLETİŞİM
- EKSEN HOLDİNG A.Ş.
- ELCA KOZMETİK LTD. ŞTİ.
- ELEKTRİK ÜRETİM A.Ş.
- ELİF PLASTİK
- ES PROJE MÜHENDİSLİK MÜŞAVİRLİK LTD. ŞTİ.
- ESTA İNŞ. SAN. LOJ. VE DIŞ TİC. A.Ş.
- EÜAŞ
- FERRERO TÜRKİYE
- FEST TRAVEL
- FİNA HOLDİNG
- FİNANSBANK A.Ş.
- FOX NETWORKS GROUP YAPIM LTD. ŞTİ.
- FURTRANS GEMİCİLİK A.Ş.
- GAMAK MAKİNA SANAYİ A.Ş.
- GARANTİ BANKASI A.Ş.
- GARANTİ EMEKLİLİK
- GENMAK MAK. SAN. A.Ş.
- GEN-PA TELEKOM A.Ş.
- GLOBAL CONNECTION
- GLOBAL YATIRIM HOLDİNG A.Ş.
- GLORIA RESORT-ÖZALTIN OTEL İŞLETMELERİ A.Ş.
- GLORIA JEANS COFFEES GRUP DNC GIDA SAN VE TİC. A.Ş
- GÖÇAY-ONUR TUR. İŞLT. YAT. NAK. MAD. VE TİC. A.Ş.
- GÖKHAN TEKSTİL SANAYİ VE TİC. A.Ş.
- GRUP DNC GIDA SAN. VE TİC. A.Ş.
- GÜROK TURİZM VE MADENCİLİK A.Ş.
- GYMBOREE TÜRKİYE
- HABERAL EĞİTİM VAKFI
- HARMAN HV TURİZM YATIRIMLARI A.Ş.
- HC TRADING B.V.MERK. HOLLANDA TÜRK. İSTANBUL ŞB.
- HEDEF ARAÇ KİRALAMA VE SERVİS A.Ş.
- HENNES & MAURİTZ LİASON OFFICE
- HERİS SERAMIK VE TUR. A.Ş. (GÜRAL PORSELEN)
- HÜRRİYET A.Ş.
- IBS SİGORTA BROKERLİK HİZ. A.Ş.
- IMG ÇOCUK ÜRÜN VE HİZMETLERİ A.Ş. (IMAGINARIUM)
- ING BANK
- INTERFLORA ÇİÇEK DERNEĞİ
- IPSOS
- İSTANBUL TUR OTEL
- İDO -İSTANBUL DENİZ OTOBÜSLERİ A.Ş.
- İSKENDERUN ENERJİ ÜRETİM VE TİC. A.Ş.
- İSTANBUL TURİZM VE OTELCİLİK A.Ş.
- TÜRKİYE İŞ BANKASI A.Ş.
- İZ BASKI SAN. VE TİC. A.Ş.
- İZMİR PALAS TURİZM VE TİCARET A.Ş.
- JET SET
- JOHNSON WAX A.Ş.
- KALE KİLİT VE KALIP SAN. A.Ş.
- KANAL D
- KAPTAN DEMİR ÇELİK END. VE TİC. A.Ş.
- KARACA ZÜCCACİYE TİC. SAN. A.Ş.
- KAT MEKATRONİK
- KEYMEN İLAÇ SANAYİ VE TİC. LTD. ŞTİ.
- KIDS PARADISE OYUN PARKI PALMARİNA
- KİMTAŞ KİREÇ SAN. VE TİC. A.Ş.
- KOÇ HOLDİNG A.Ş.
- KOLİN İNŞAAT A.Ş.

UNICEF TÜRKİYE MİLLİ KOMİTESİ BÜYÜK BAĞIŞÇI KURULUŞLARINA TEŞEKKÜR EDER

- LOGO BUSINESS SOLUTIONS
- LOGO YAZILIM SAN. VE TİC.
- L'OREAL TÜRKİYE KOZMETİK
- LOUIS VUITTON ÇANTACILIK TİC. A.Ş.
- MV HOLDİNG A.Ş.
- MAC COSMETICS
- MAN TÜRKİYE A.Ş.
- MAPA MOBİLYA VE AKSESUAR PAZ. A.Ş.
- MAPFRE SİGORTA A.Ş.
- MARKA MAĞAZACILIK
- MARKS AND SPENCER P.L.C TÜRKİYE
- MC KINSEY DANIŞMANLIK HZM. LTD. ŞTİ.
- MEDITERRA PRIVATE EQUITY LTD. ŞTİ.
- MERVE TURİZM VE OTELCİLİK A.Ş.
- MESA MESKEN SANAYİ A.Ş.
- MESİS METAL SANAYİİ
- MESS METAL SANAYİCİLERİ
- METEKSAN MATBAACILIK ve TEKNİK SANAYİ TİC. A.Ş.
- METEKSAN SAVUNMA SAN. A.Ş.
- MBIS TEKNOLOJİ DANIŞMANLIĞI
- MICROSOFT
- DEMİRÖREN HOLDING A.Ş. - MİLANGAZ
- MİLTEKS TEKSTİL SANAYİ VE TİC. A.Ş.
- MİRA TEKSTİL SAN. VE DIŞ TİC. ŞTİ.
- MOB MOBİLYA DEKORASYON A.Ş.
- MOBİLİZ BİLGİ VE İLETİŞİM TEKNOLOJİLERİ A.Ş.
- MONIER YAPI ÇÖZÜMLERİ SAN. VE TİC. A.Ş.
- MUDO SATIŞ MAĞAZALARI A.Ş.
- NARİTA SOĞUK HAVA DEPOCULUK GIDA VE TİCARET A.Ş.
- NETSMART BİLİŞİM SİSTEMLERİ A.Ş.
- NEXANS TÜRKİYE ENDÜSTRİSİ VE TİCARET A.Ş.
- NMC TELEVİZYON VE REKLAMCILIK A.Ş.
- NOBEL PAZARLAMA - DİMES
- NUROL YATIRIM BANKASI A.Ş.
- NUSRET ET VE ET ÜRÜNLERİ
- OKAN ÜNİVERSİTESİ
- OPET PETROLCÜLÜK A.Ş.
- OZON GİYİM SANAYİ VE TİC. A.Ş.
- ÖZALTIN HOLDİNG
- ÖZDİSAN ELEKTRONİK PAZARLAMA SANAYİ TİC. A.Ş.
- ÖZEL BİLKENT LİSESİ
- ÖZKAR İNŞ. SAN. VE TİC. A.Ş.
- PANDA ALÜMİNYUM A.Ş.
- PANORA İŞLETMECİLİK VE TİC. A.Ş.
- PENTİ ÇORAP SAN. VE TİC. A.Ş.
- PINAR SÜT MAMÜLLERİ SAN. A.Ş.
- POLİMEKS İNŞAAT TAAH. VE SAN. TİC. A.Ş.
- POZİTİF MÜZİK A.Ş.
- PRAKTİKER YAPI MARKETLERİ A.Ş. (GENEL MERKEZ)
- PRICEWATERHOUSECOOPERS
- PROCTER & GAMBLE
- ROCHE DIAGNOSTIK SİSTEMLERİ A.Ş.
- ROCHE MÜSTAHZARLARI SAN. A.Ş.
- ROTARY 2420. BÖLGE FEDERASYONU
- RÖNESANS EĞİTİM VAKFI
- SABIRLAR LTD. ŞTİ.
- SARKUYSAN
- SANOFİ AVENTİS İLAÇLARI LTD. ŞTİ.
- SERA GRUP
- SEV SAĞLIK VE EĞİTİM
- SİFİSAN SİNEMACILIK VE FİLMCİLİK SAN. TİC. A.Ş.
- SODEXO AVANTAJ VE ÖDÜLLENDİRME HİZMETLERİ
- SOCAR
- STANDARD PROFİL A.Ş.
- STEP HALICILIK VE MAĞAZACILIK SAN. VE TİC. A.Ş.

UNICEF TÜRKİYE MİLLİ KOMİTESİ BÜYÜK BAĞIŞÇI KURULUŞLARINA TEŞEKKÜR EDER

- STFA DENİZ İNŞAATI İNŞAAT SAN. VE TİCARET A.Ş.
- STOK SINAİ A.Ş.
- ŞİRİNOĞLU FACTORING
- TAB GIDA SAN. VE TİC. A.Ş.
- TAHİNCİOĞLU GAYRİMENKUL İNŞAAT VE TURİZM A.Ş.
- TAT GIDA SANAYİ A.Ş.
- TAV HAVALİMANLARI HOLDİNG A.Ş.
- TAVUK DÜNYASI GIDA SAN VE TİC. A.Ş.
- TEB - TÜRK EKONOMİ BANKASI
- TEFAL - GROUPE SEB İSTANBUL EV ALETLERİ TİC. A.Ş.
- TEKFEN VAKFI
- TEKİN ACAR A.Ş.
- TEKNOSA İÇ VE DIŞ TİC. A.Ş.
- TEKTAŞ SAATÇİLİK VE AKSESUAR TİC. A.Ş.
- TEMEL TRANSPORT A.Ş.
- TEPE EMLAK YATIRIM İNŞAAT VE TİC. A.Ş.
- TEPE İNŞAAT SANAYİ A.Ş.
- THE OLYMPIAN GROUP
- TIRSAN LOJİSTİK HİZMETLERİ
- TİBAŞ
- TOBB-TÜRKİYE ODALAR VE BORSALAR BİRLİĞİ
- TOFAŞ TÜRK OTOMOBİL FABRİKASI A.Ş.
- TOPRAK İPLİK DOKUMA LTD. ŞTİ.
- TOTAL OIL A.Ş.
- TRC ULUSLARARASI TİC. DAN. A.Ş.
- TRICON ENERGY
- TT INTERNATIONAL TELEKOMUNİKASYON
- TUNÇMATİK ELEKTRİK MALZ. SAN. VE TİC. A.Ş.
- TURKCELL İLETİŞİM HİZMETLERİ
- TÜPRAŞ - TÜRKİYE PETROL RAFİNERİLERİ A.Ş.
- TÜRK TELEKOM A.Ş.
- UĞUR TEKSTİL MAK. SAN. TİC. A.Ş.
- ULKAR KİMYA SAN.
- UNILEVER SAN. VE TİC. TURK A.Ş.
- ÜÇGEN BAKIM VE YÖNETİM HİZM. A.Ş.
- VAKKO TEKSTİL VE HAZIR GİYİM SAN. İŞL. A.Ş.
- VE-GE HASSAS KAĞIT VE YAPIŞTIRICI BANT SAN. VE TİC. A.Ş.
- VEHBİ KOÇ VAKFI
- VİTSAN MÜMESSİLLİK VE MÜŞAVİRLİK A.Ş.
- VODAFONE TELEKOMÜNİKASYON A.Ş.
- WILO POMPA SİS. SAN. ve TİC. A.Ş.
- YENİGÜN İNŞAAT SANAYİ VE TİC. A.Ş.
- YENİKÖY ROTARY KULÜBÜ DERNEĞİ
- YILDIZ HOLDİNG A.Ş.
- YÖNSİS MİMARİ YÖNLENDİRME SİS. SAN. VE TİC. LTD. ŞTİ.
- YPO GENÇ BAŞKANLAR ORGANİZASYONU
- ZILBERMAN GALLERY

unicef

TÜRKİYE MİLLİ KOMİTESİ

UNICEF Türkiye Milli Komitesi

Başkanlık - Genel Merkez;

Bilkent Üniversitesi Merkez Kampüs 2.Cadde 3.Sokak
06800 - Bilkent - Ankara
Telefon: +90 312 290 33 90 / Fax: +90 312 266 41 15

Genel Müdürlük;

Evliya Çelebi mh. Refik Saydam cad. Haliç Apt. No:23/9
34430 Beyoğlu - İstanbul
Telefon: +90 212 252 52 22 / Fax: +90 212 252 97 27
www.unicefturk.org

UNICEF Türkiye Milli Komitesi Kamu yararına çalışan dernekler statüsünde olup, bağışlarınız vergi indirimine tabidir.

Bağışlarınız için;

Genel Bağış Hesabı;
Türkiye İş Bankası IBAN : TR59 0006 4000 0014 2380 0005 00

Acil Durum Hesabı;
Türkiye İş Bankası IBAN : TR74 0006 4000 0014 2380 0010 06

unicef

TÜRKİYE MİLLİ KOMİTESİ

İHSAN DOĞRAMACI'DAN GÜNÜMÜZE (1958-2018)
UNICEF TÜRKİYE MİLLİ KOMİTESİ ÖZET FAALİYET ARŞİVİ

unicef

TÜRKİYE MİLLİ KOMİTESİ

ISBN: *978-605-81321-0-8*